

"Утверждено"  
Постановлением главы Волоколамского  
Городского округа  
Московской области  
от \_\_\_\_\_ N \_\_\_\_\_



Схема размещения рекламных конструкций на территории  
Волоколамского городского округа Московской области

Согласовано:

\_\_\_\_\_  
Главное управление  
по информационной политике  
Московской области

"\_\_" \_\_\_\_\_ 2020 год



## Индексный указатель меток

1 36/2/БП	27
2 36/2/БП	25
3 19,98/2/ВП	35
4 19,98/2/ВП	35
8 36/2/БП	24
14 36/2/БП	28
16 36/2/БП	27
18 36/2/БП	30
20 36/2/БП	27
27 36/2/БП	6
28 36/2/БП	10
29 36/2/БП	9
30 36/2/БП	11
31 36/2/БП	13
32 36/2/БП	15
33 36/2/БП	33
34 36/2/БП	16
35 36/2/БП	17
36 36/2/БП	17
37 36/2/БП	17
38 36/2/БП	26
39 36/2/БП	24

44 36/2/БП	22
45 36/2/БП	21
46 36/2/БП	21
47 36/2/БП	20
48 36/2/БП	20
50 36/2/БП	18
52 36/2/БП	5
55 36/2/БП	4
56 36/2/БП	3
58 36/2/БП	6
59 36/2/БП	17
60 36/2/БП	17
61 36/2/БП	16
62 36/2/БП	26
63 36/2/БП	26
65 36/2/БП	25
67 36/2/БП	27
69 36/2/БП	30
70 24,8/2/ВП	13
71 16/2/ВП	22
72 36/2/БП	15
73 36/2/БП	23

74 18/1/ВП	33
75 36/2/БП	14
76 36/2/БП	19
78 4,32/2/ВП	33
79 36/2/БП	28
80 36/2/БП	28
81 36/2/БП	28
82 36/2/БП	29
83 4,32/2/ВП	31
84 36/2/БП	30
85 36/2/ВП	29
86 36/2/БП	20
88 36/2/БП	10
89 4,32/2/ВП	32
90 4,32/2/ВП	28
91 4,32/2/ВП	30
92 4,32/2/ВП	29
93 36/2/БП	33
100 36/2/БП	24
101 36/2/БП	24
102 36/2/ БП	34
103 36/2/БП	6

104 36/2/БП	16
105 36/2/БП	12
106 36/2/БП	5
107 36/2/БП	22
109 36/2/БП	7
110 36/2/БП	6
111 36/2/БП	10
112 4,32/2/ВП	32
113 36/2/БП	26
114 36/2/БП	25
115 4,32/2/ВП	31
116 4,32/2/ВП	32
118 36/2/БП	9
120 4,32/2/ВП	32
122 36/2/БП	19
124 36/2/БП	21
125 22,5/2/ВП	19
126 36/2/БП	8
127 36/2/БП	5



Схема размещения рекламных конструкций на территории Волоколамского городского округа





**Схема размещения рекламных конструкций на территории Волоколамского городского округа**

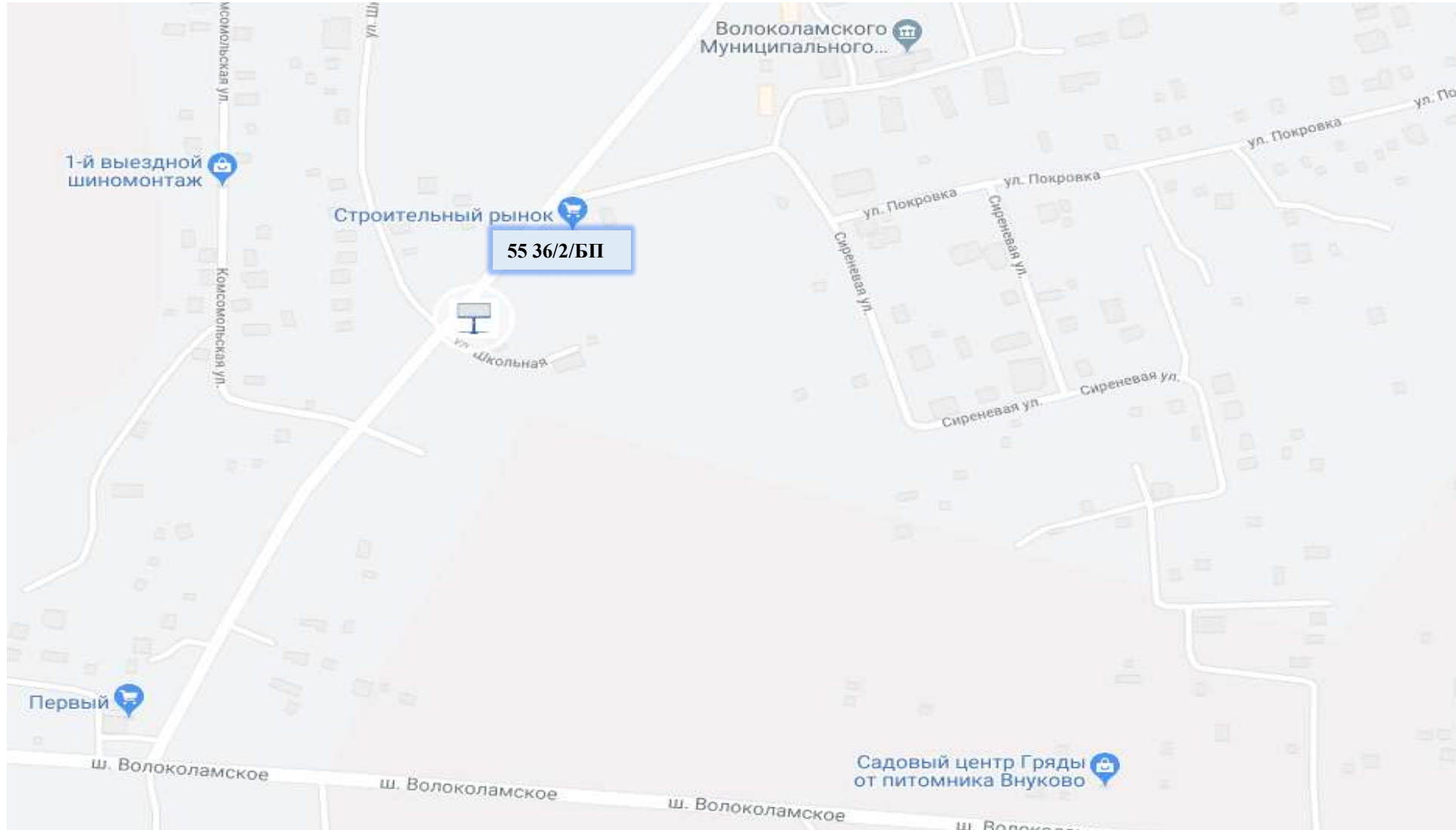



**Схема размещения рекламных конструкций на территории Волоколамского городского округа**







Схема размещения рекламных конструкций на территории  
Волоколамского городского округа

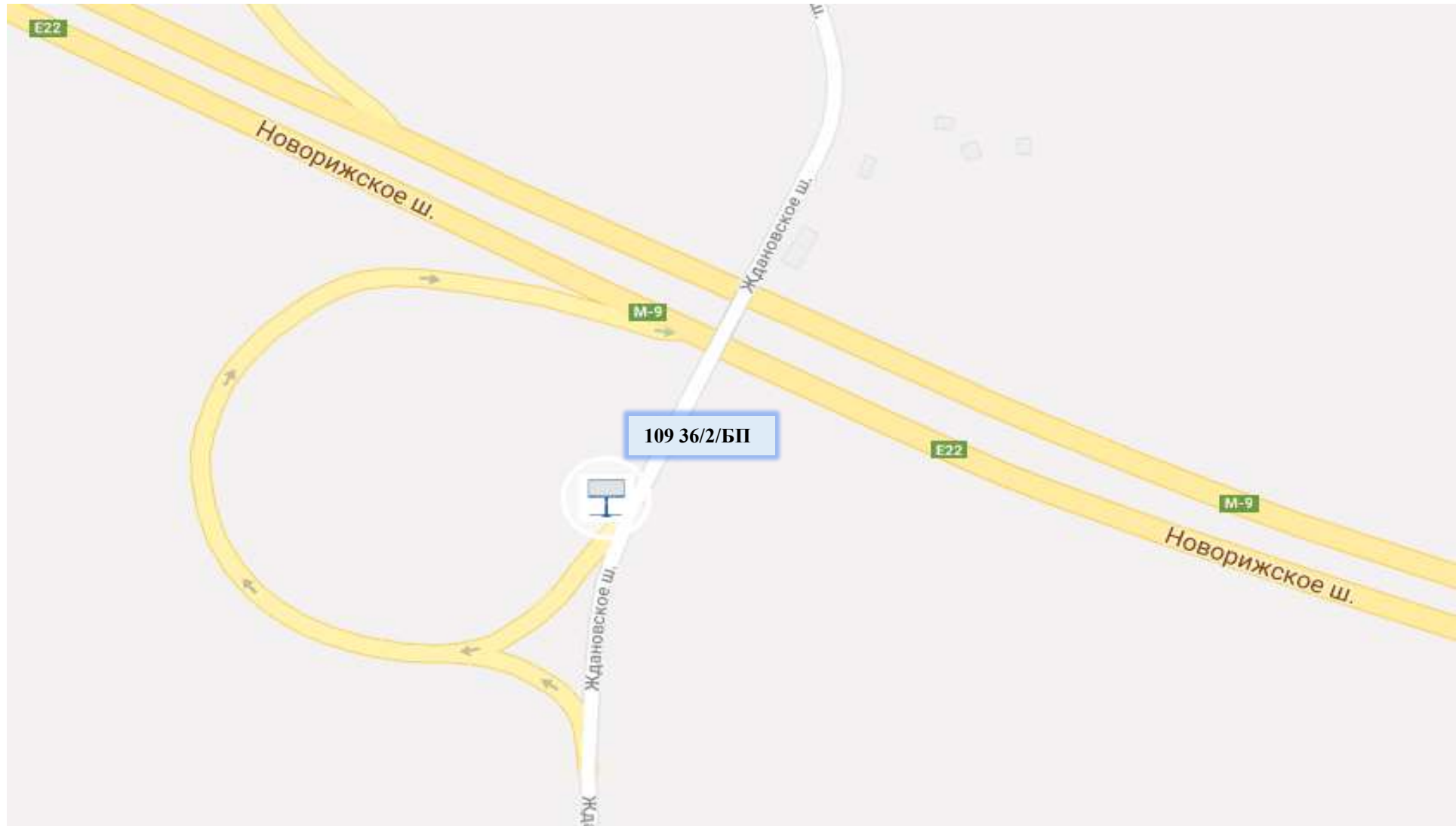





**Схема размещения рекламных конструкций на территории  
Волоколамского городского округа**





## Схема размещения рекламных конструкций на территории Волоколамского городского округа

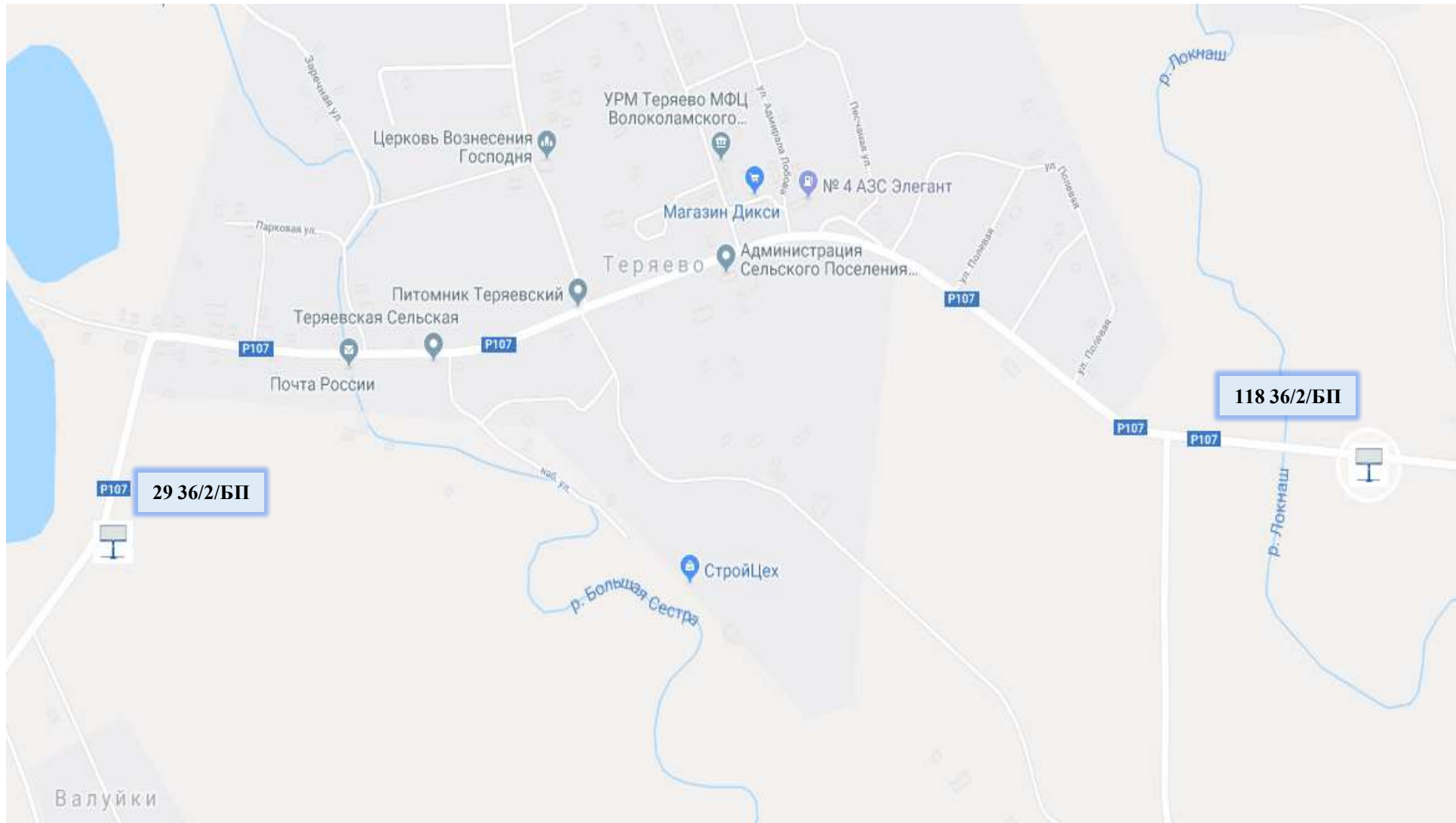



**Схема размещения рекламных конструкций на территории  
Волоколамского городского округа**





**Схема размещения рекламных конструкций на территории  
Волоколамского городского округа**





Схема размещения рекламных конструкций на территории  
Волоколамского городского округа



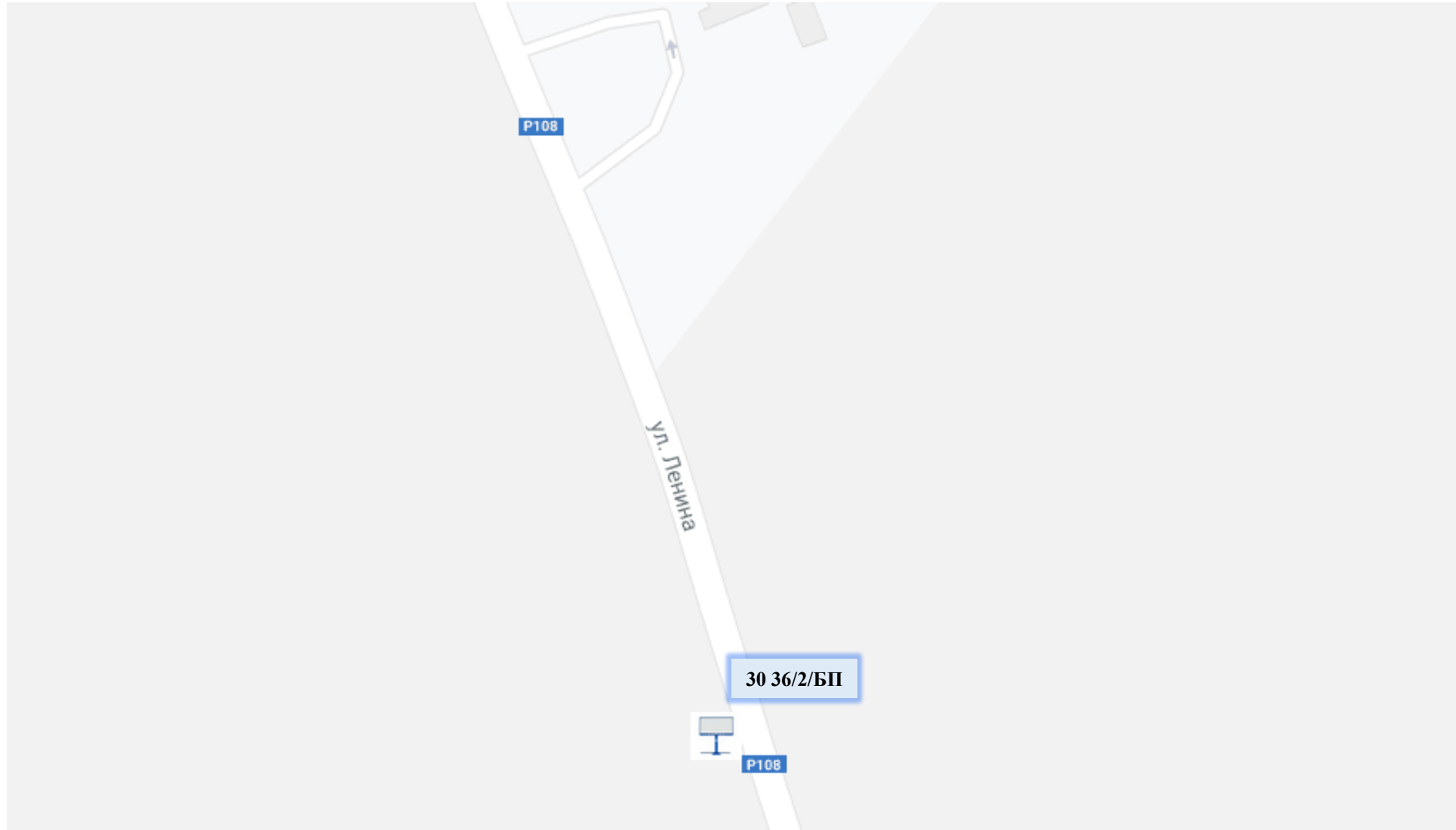
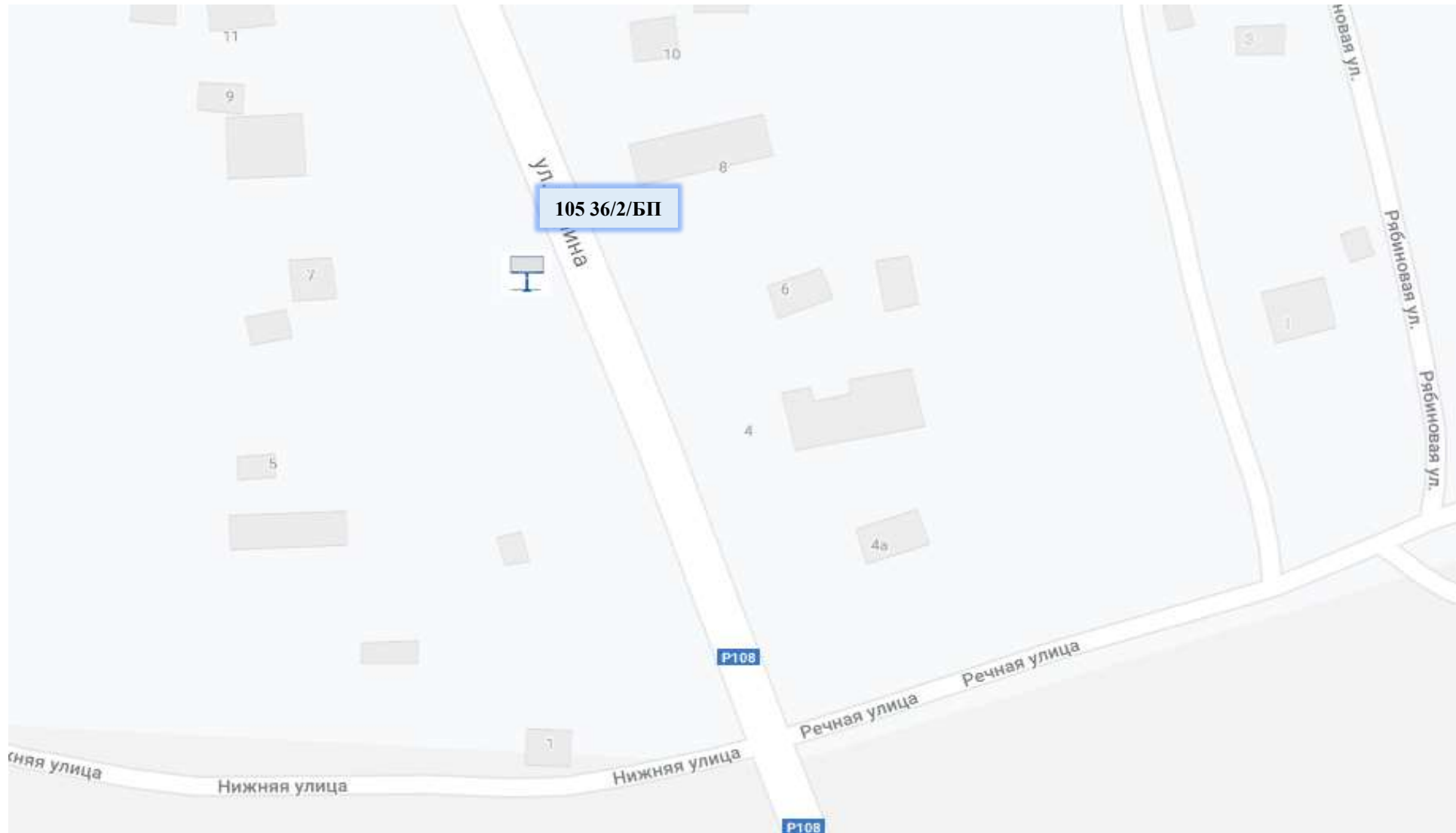

**Схема размещения рекламных конструкций на территории  
Волоколамского городского округа**

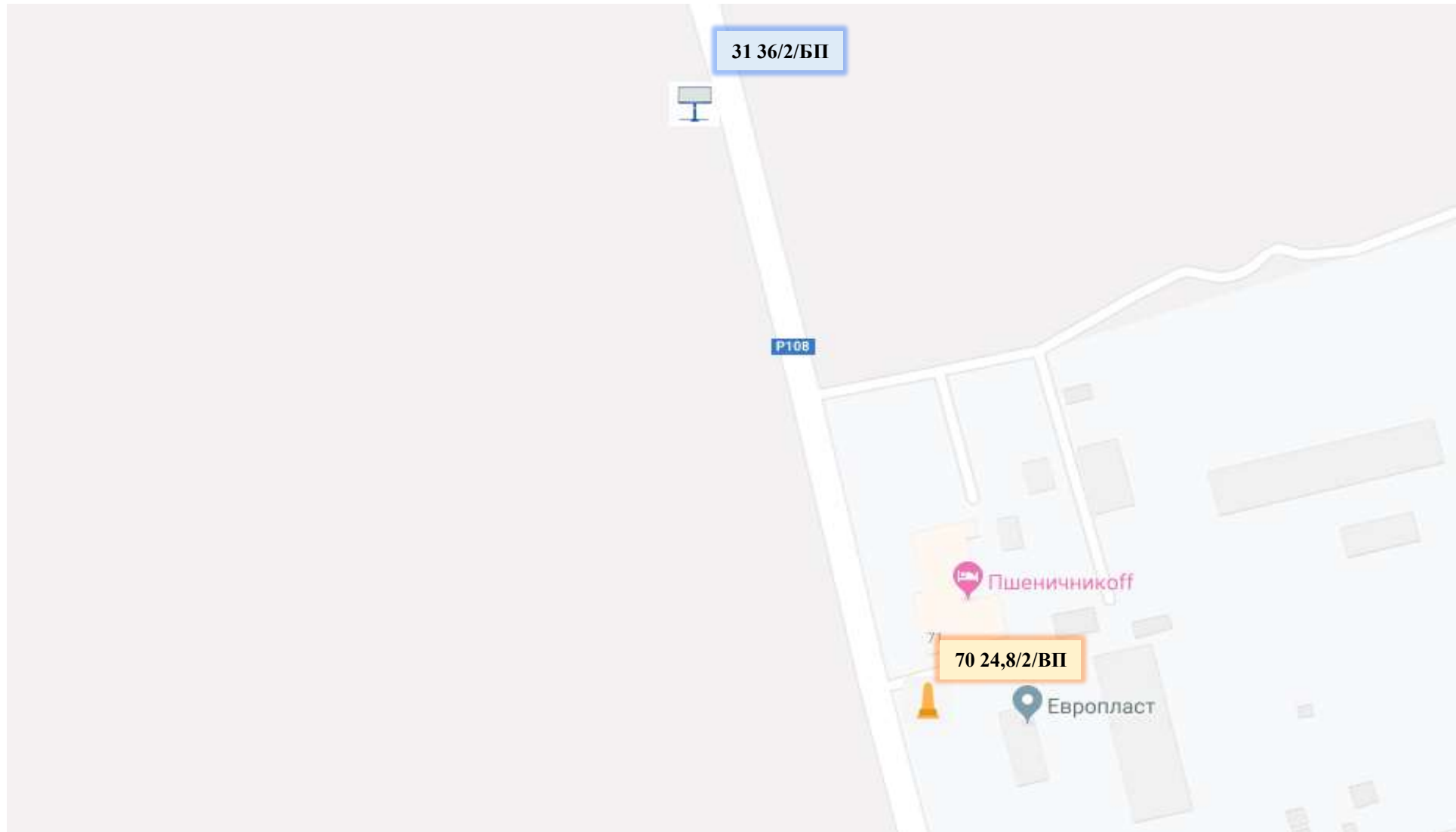





## Схема размещения рекламных конструкций на территории Волоколамского городского округа

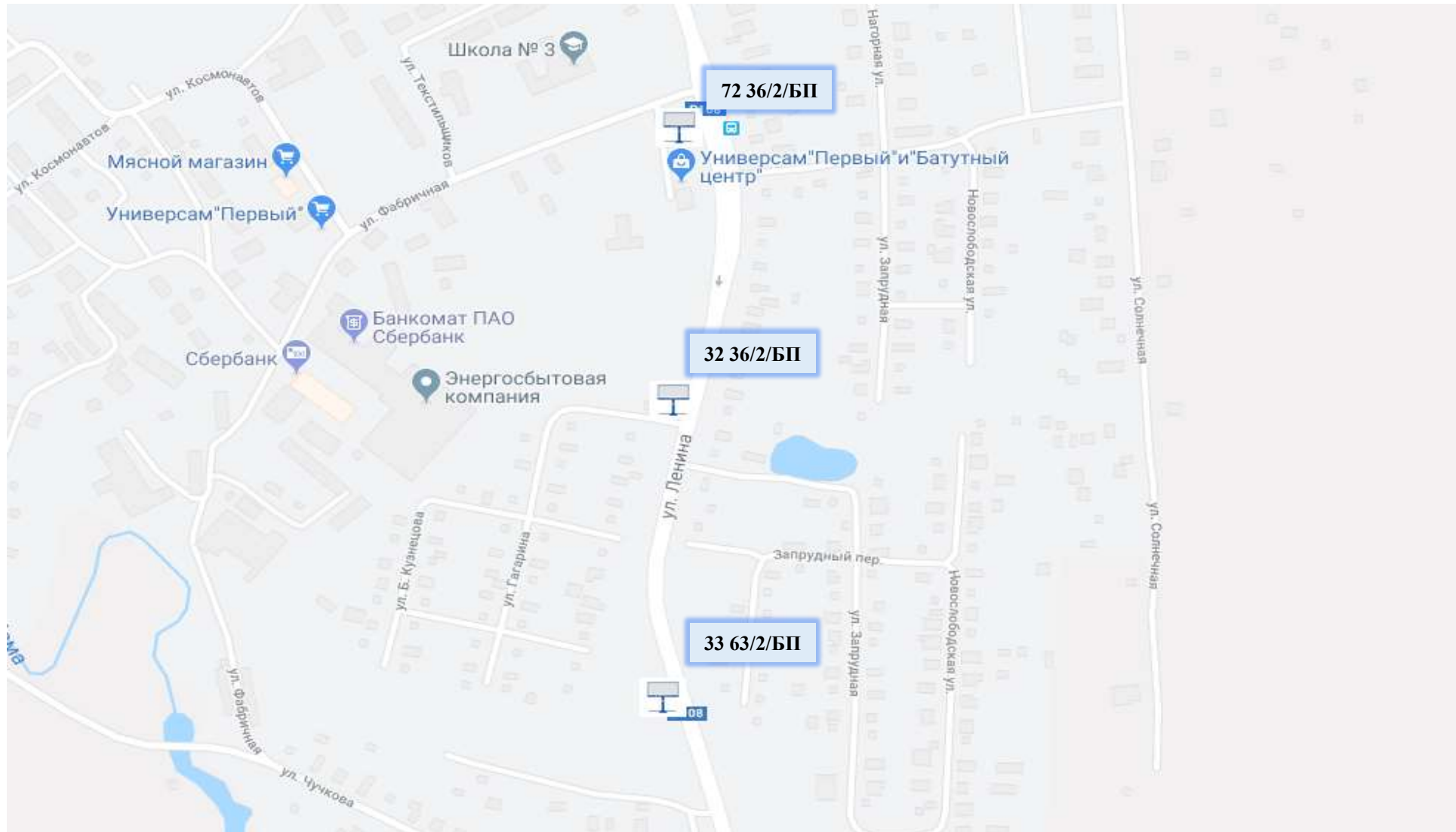







## Схема размещения рекламных конструкций на территории Волоколамского городского округа

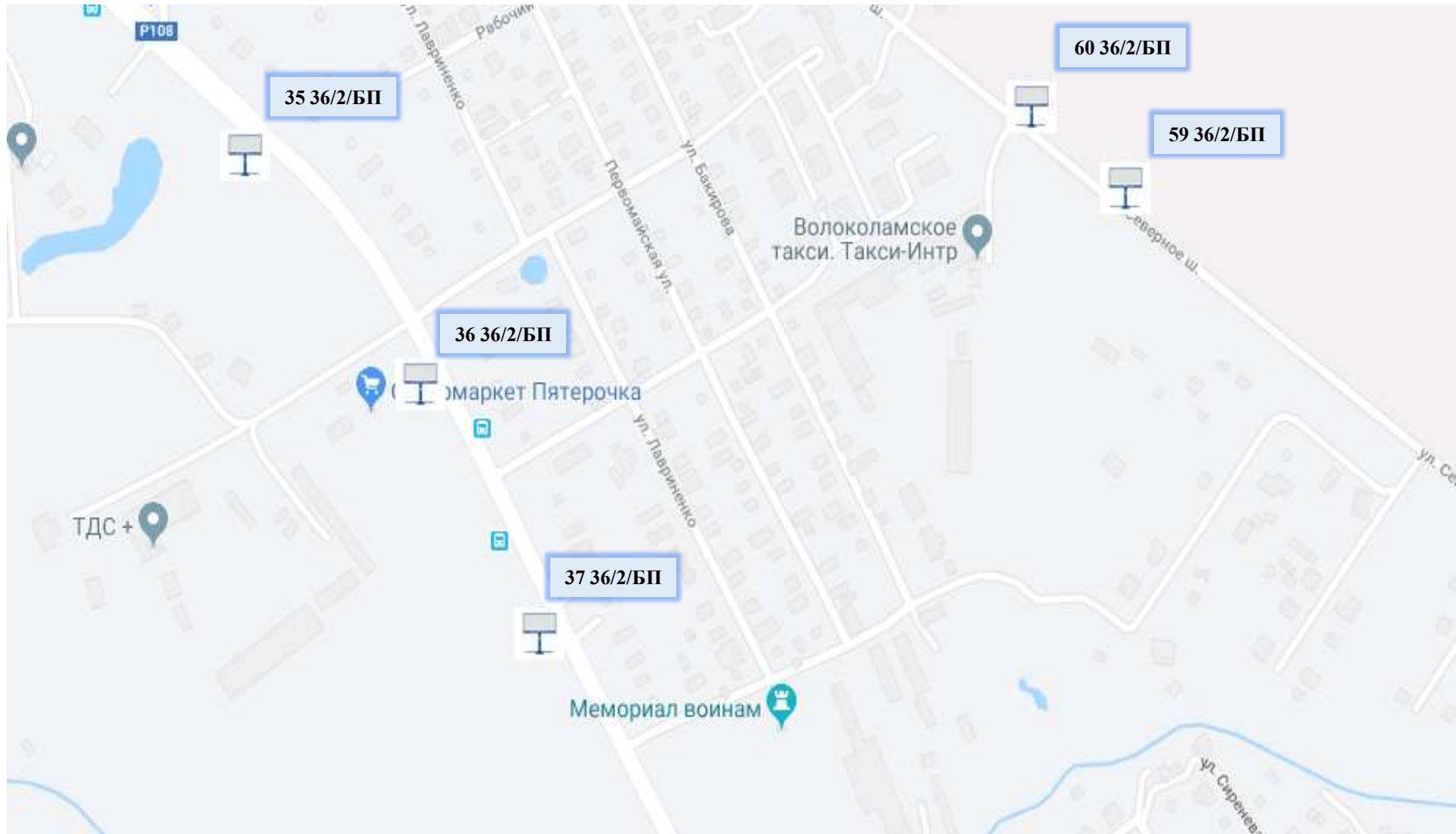



**Схема размещения рекламных конструкций на территории Волоколамского городского округа**





## Схема размещения рекламных конструкций на территории Волоколамского городского округа

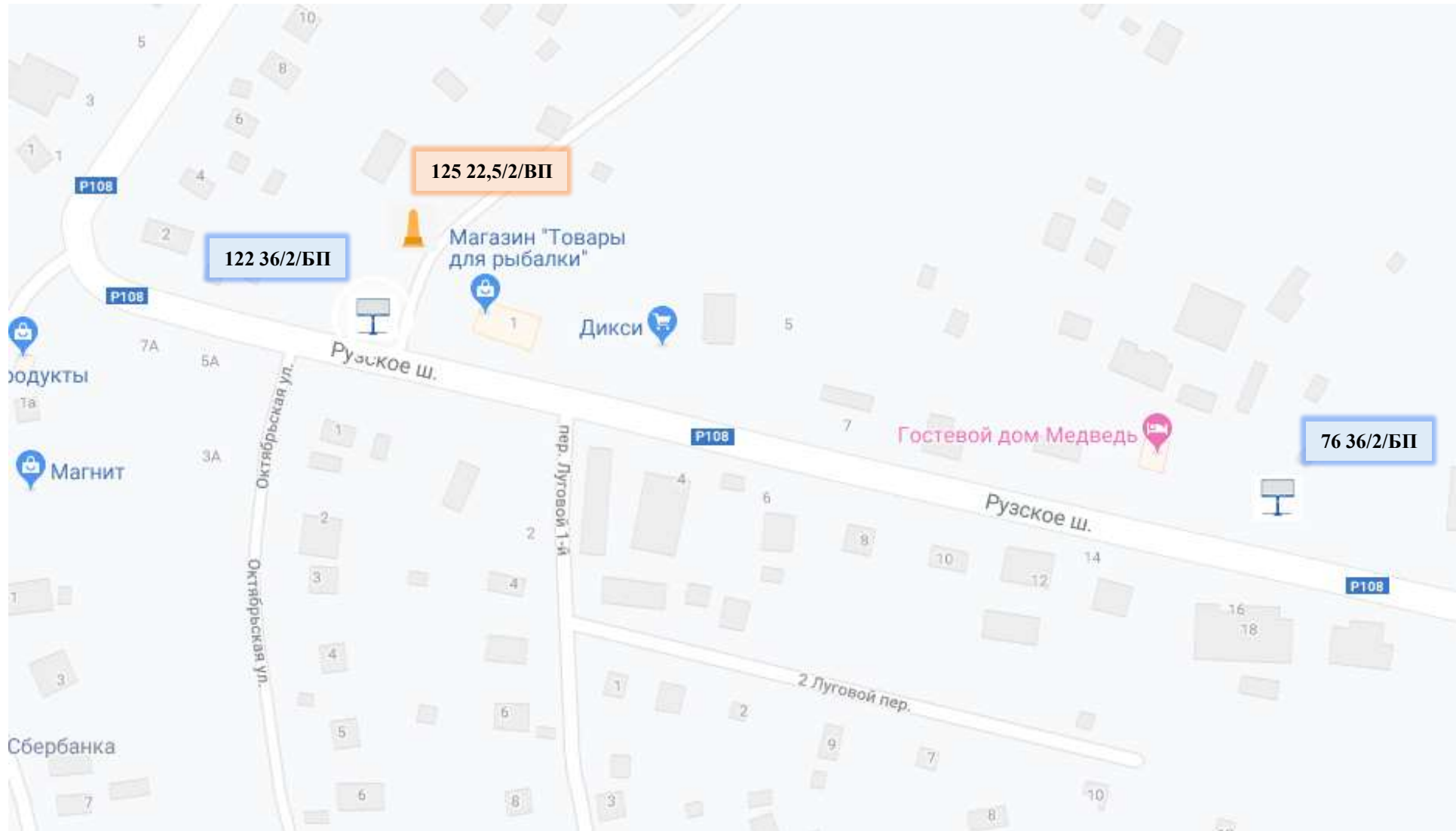



**Схема размещения рекламных конструкций на территории Волоколамского городского округа**

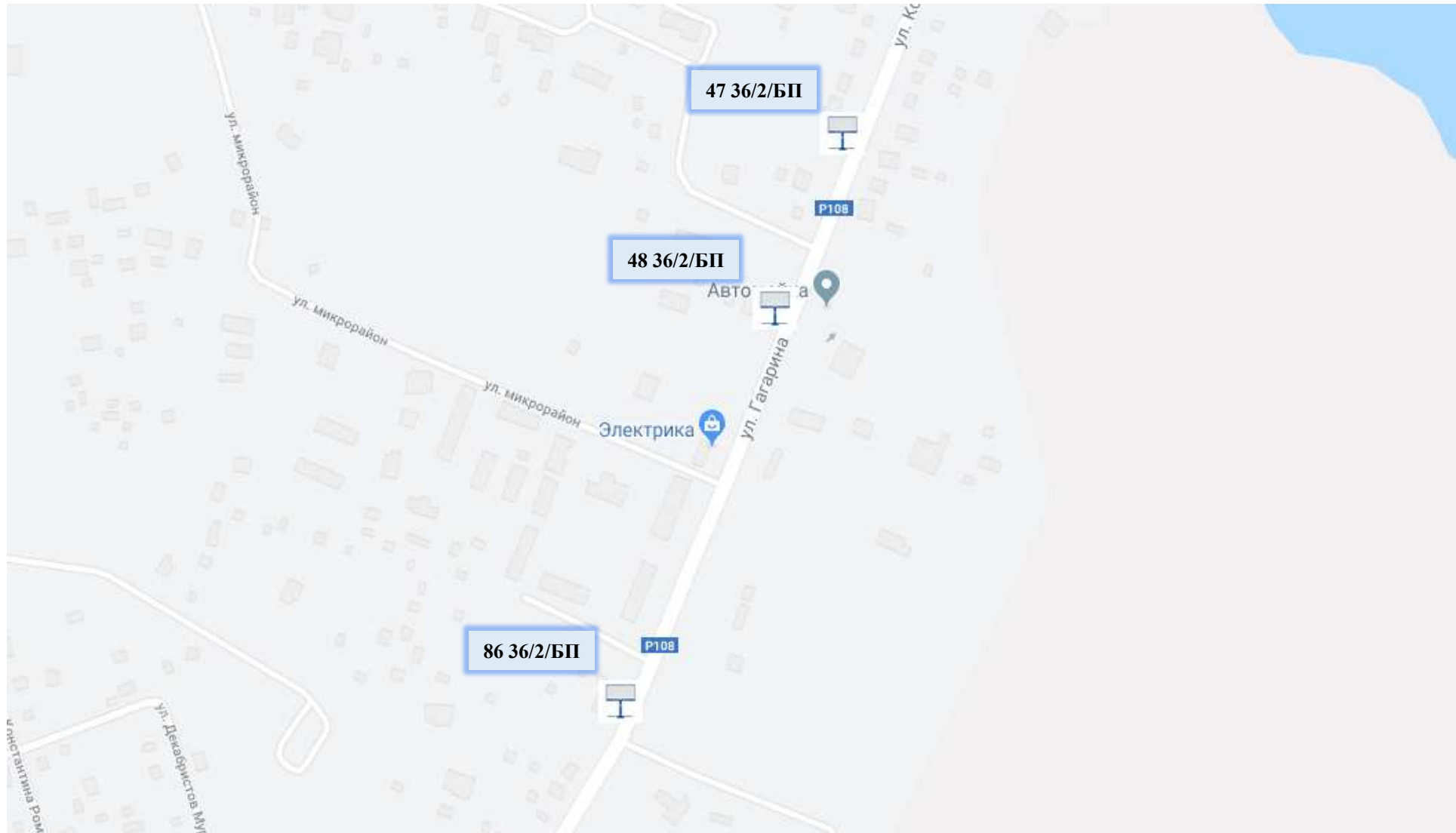



**Схема размещения рекламных конструкций на территории  
Волоколамского городского округа**





Схема размещения рекламных конструкций на территории Волоколамского городского округа

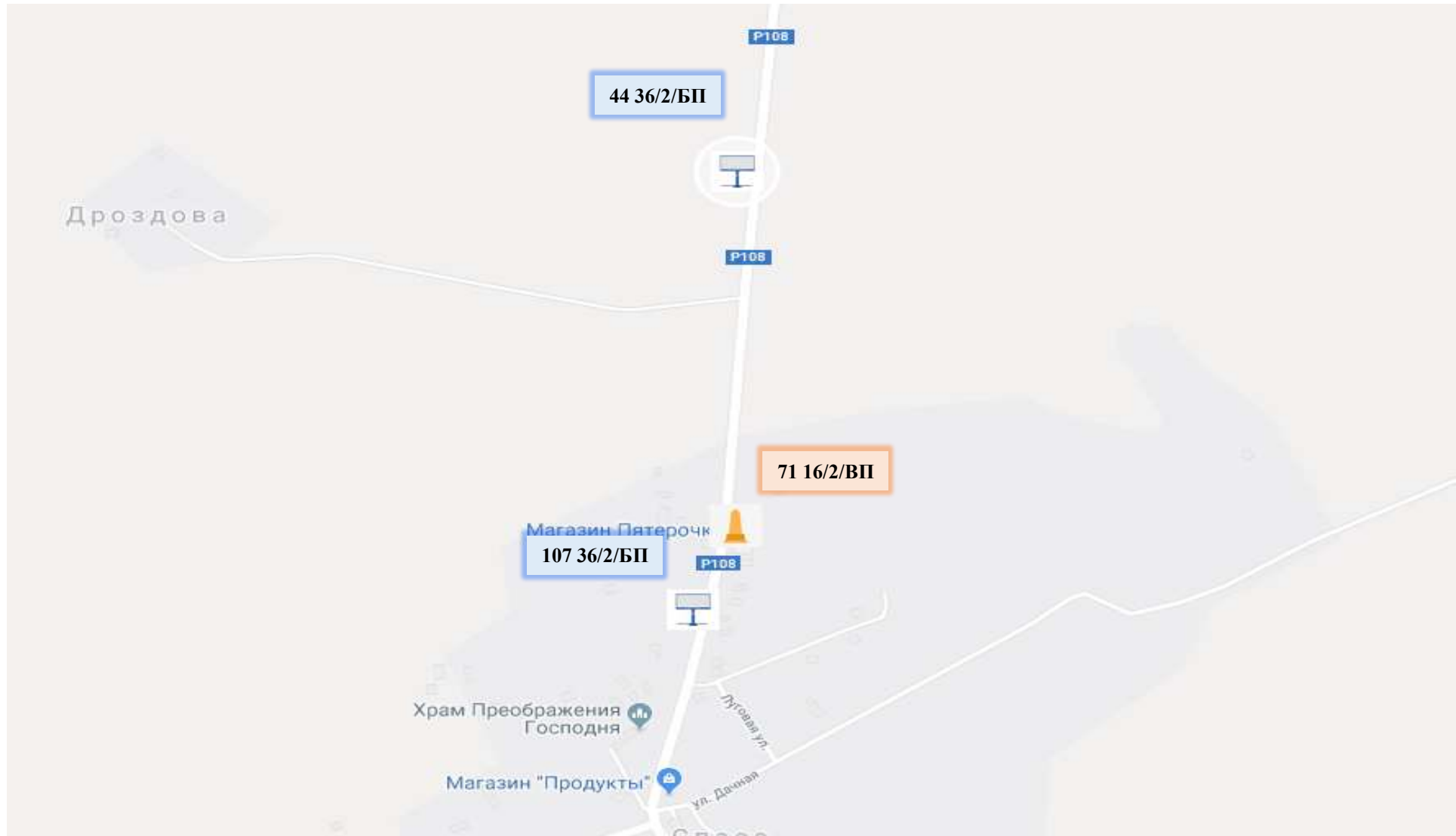



## Схема размещения рекламных конструкций на территории Волоколамского городского округа

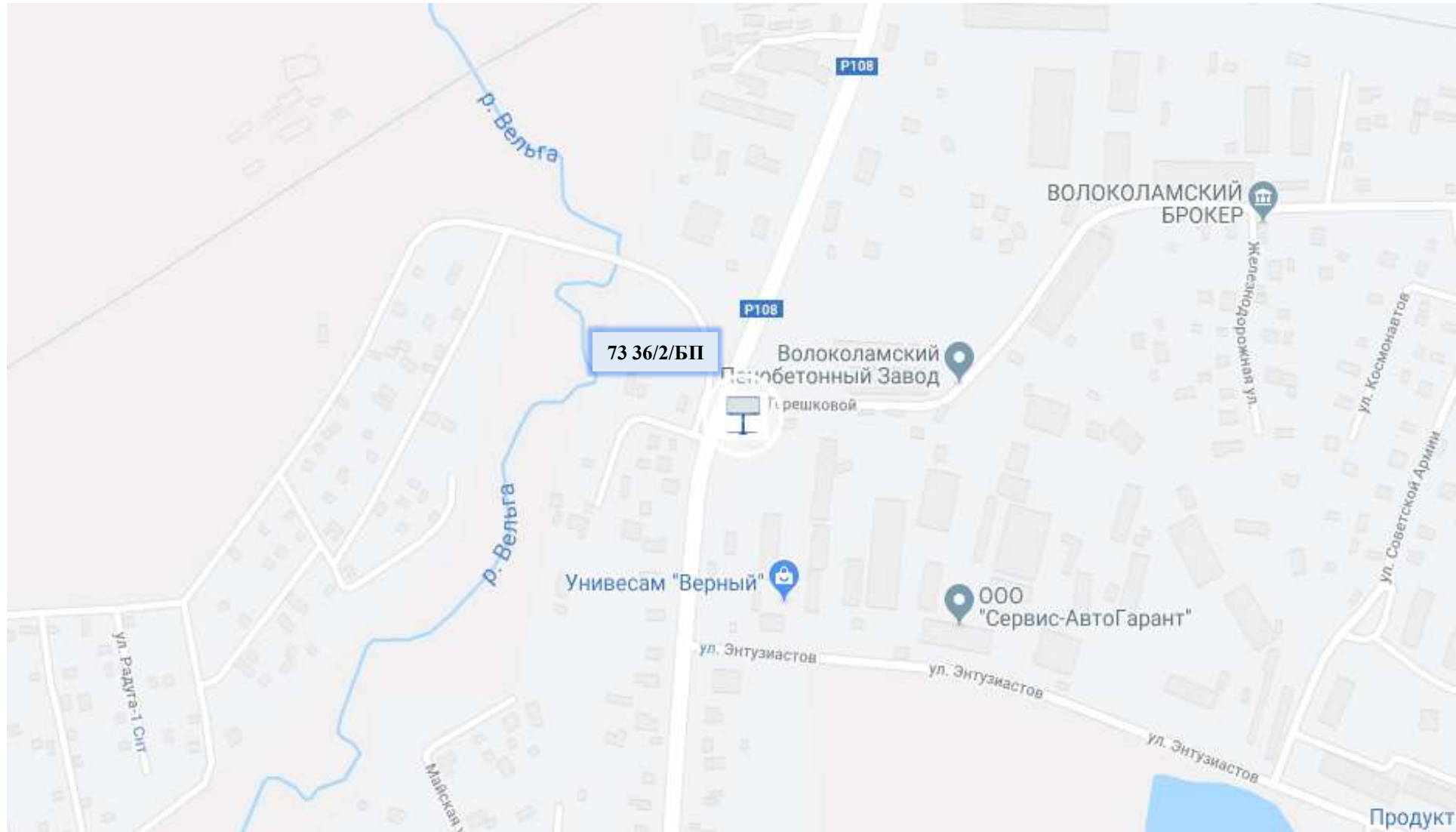





## Схема размещения рекламных конструкций на территории Волоколамского городского округа





## Схема размещения рекламных конструкций на территории Волоколамского городского округа

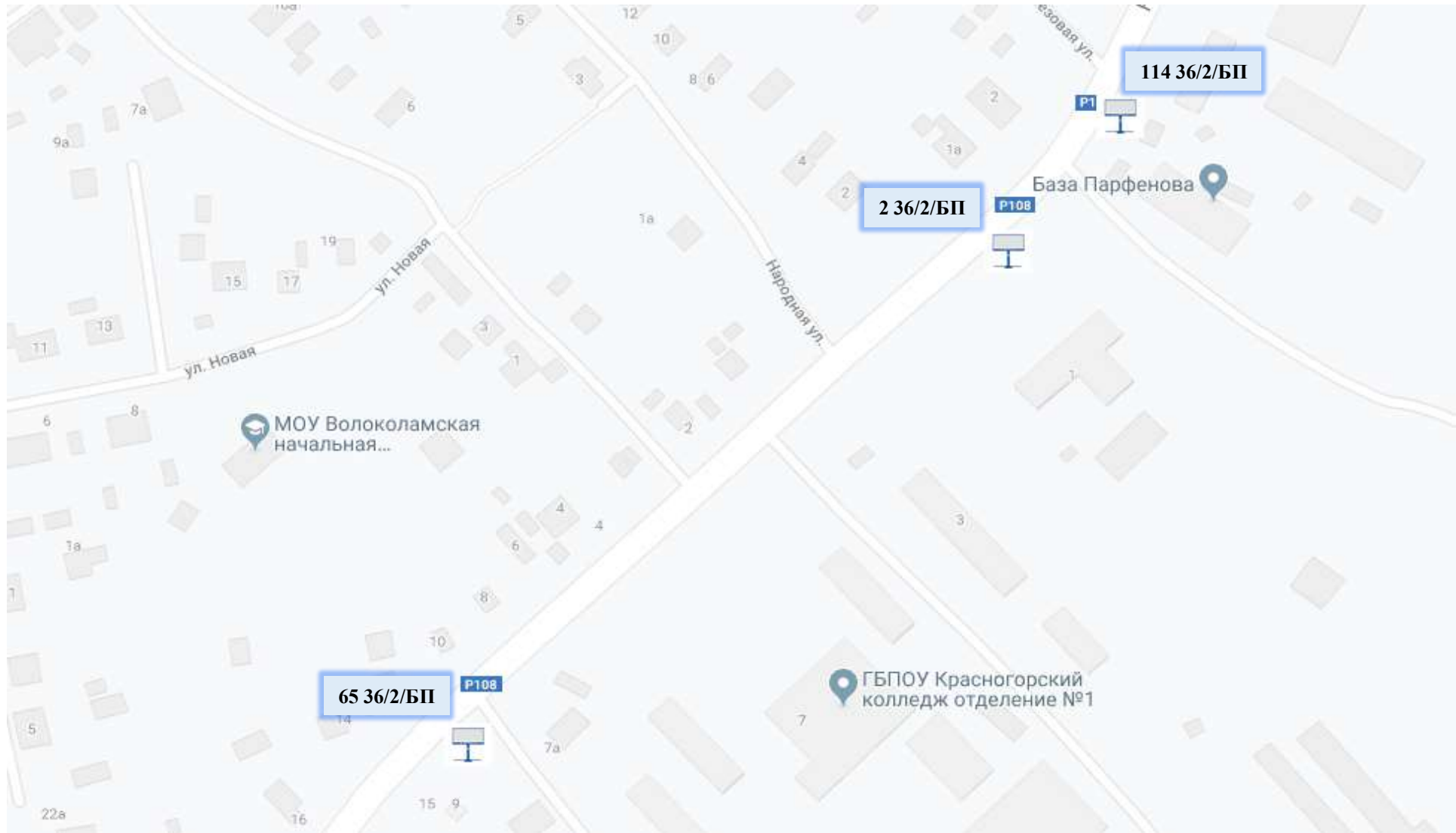



## Схема размещения рекламных конструкций на территории Волоколамского городского округа

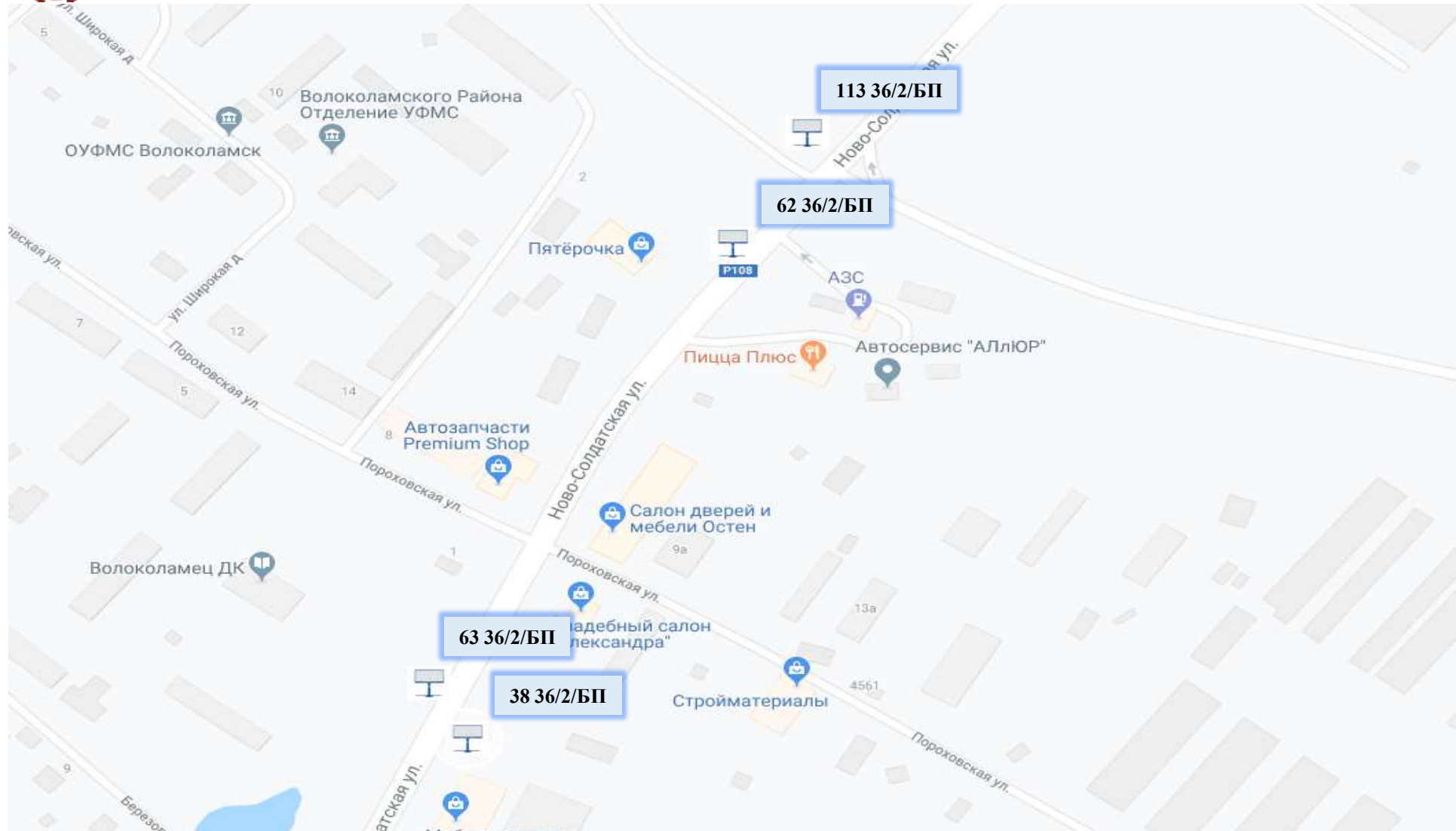



## Схема размещения рекламных конструкций на территории Волоколамского городского округа





Схема размещения рекламных конструкций на территории Волоколамского городского округа



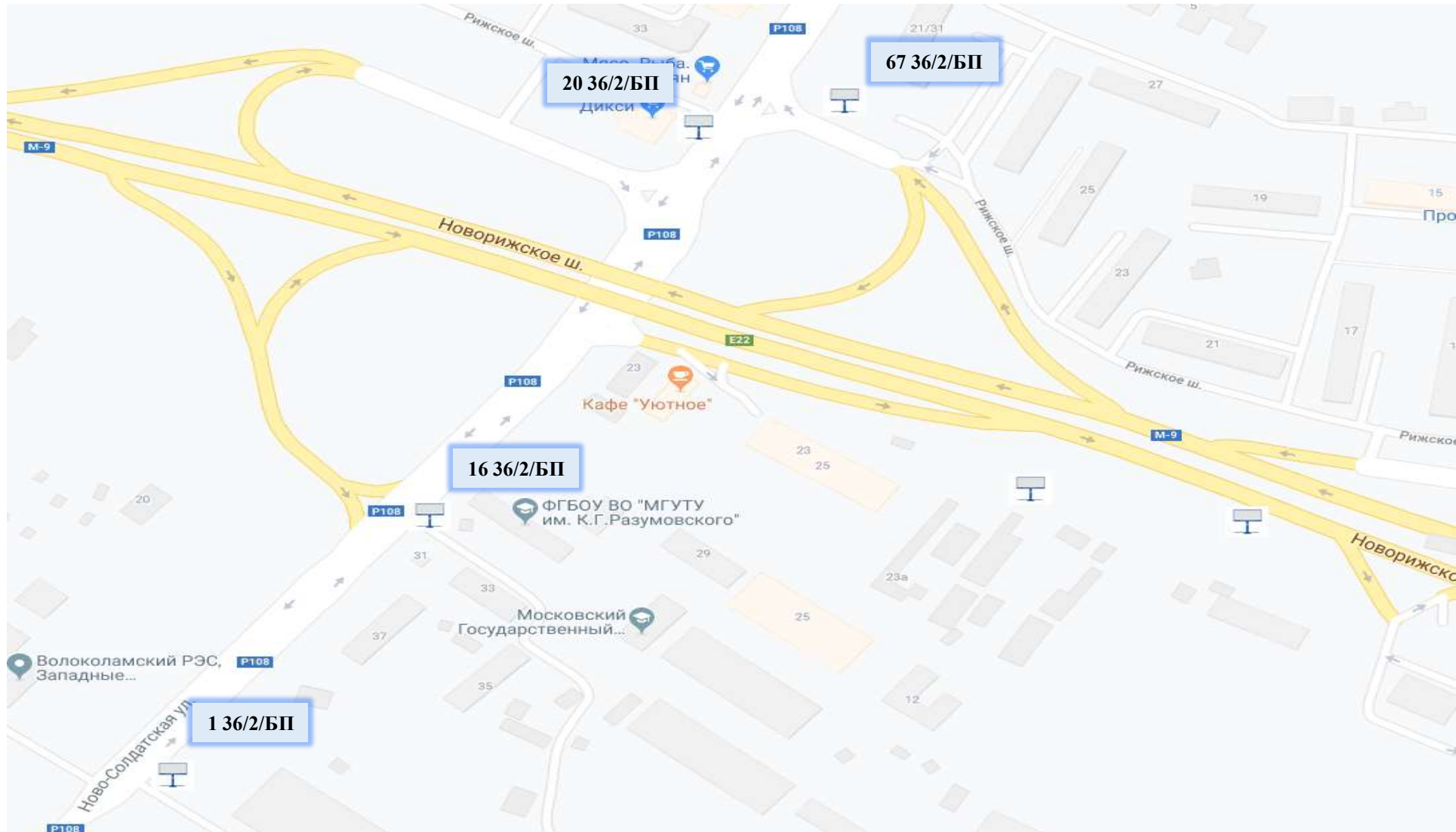
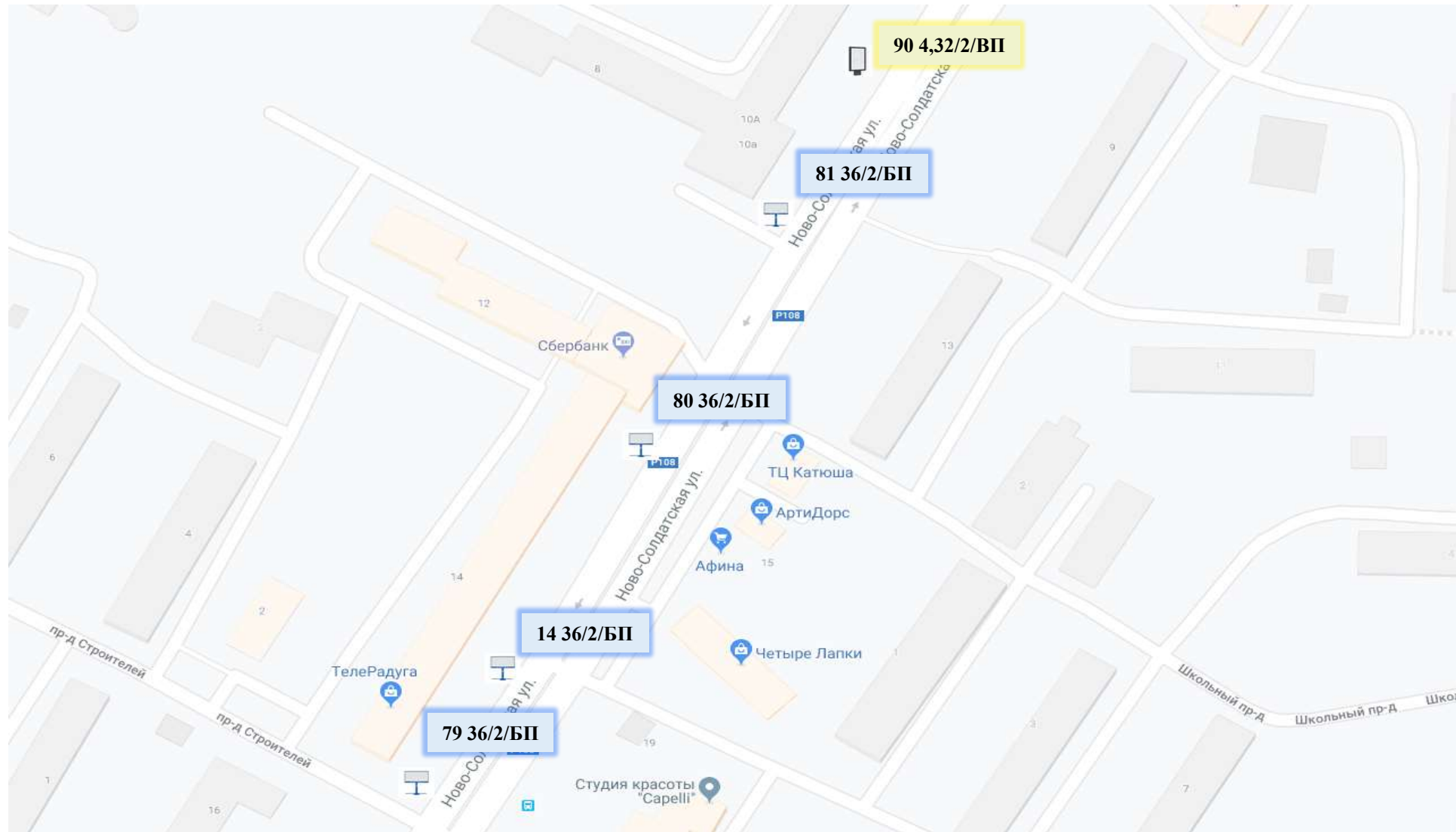

## Схема размещения рекламных конструкций на территории Волоколамского городского округа

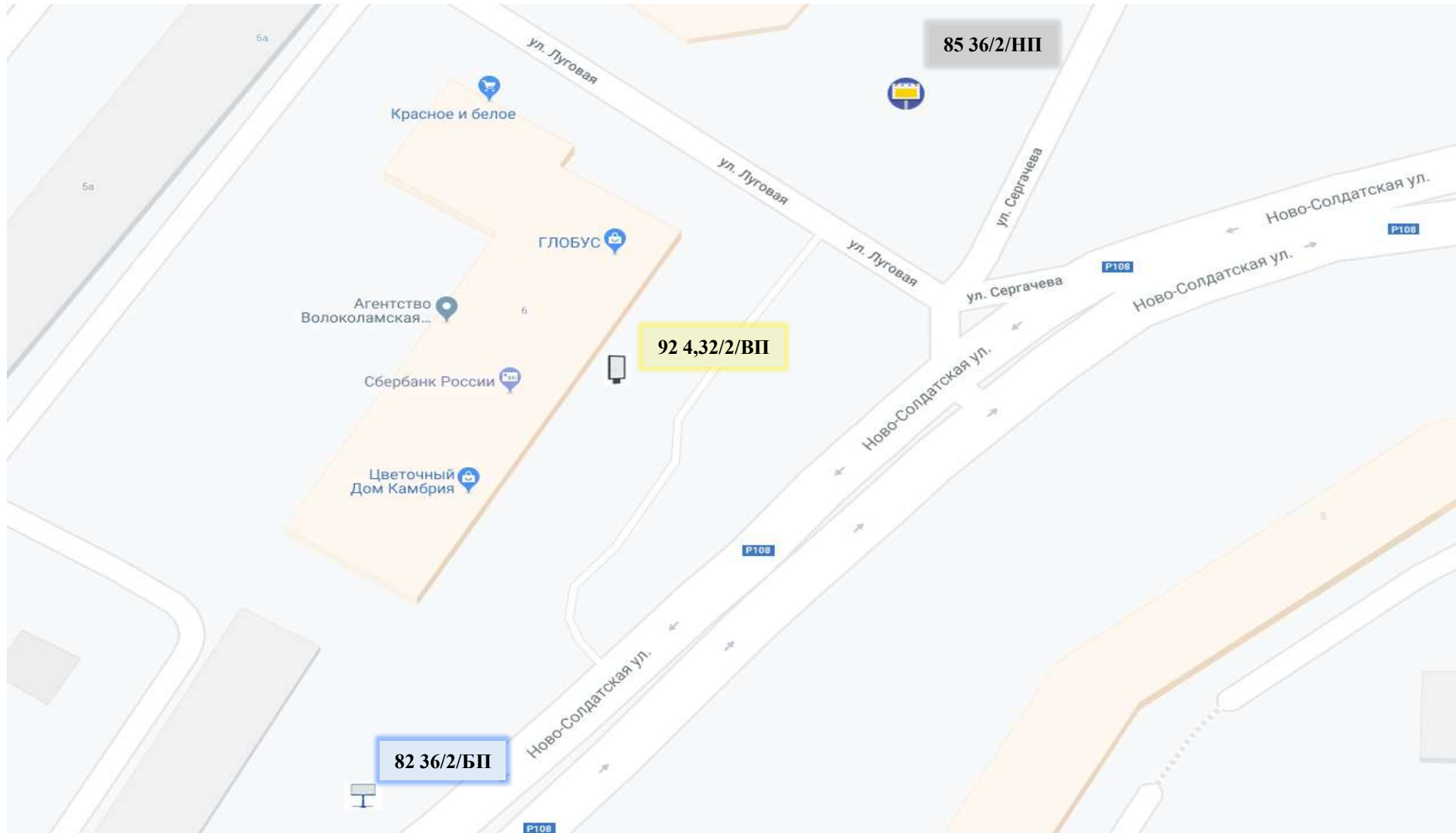



## Схема размещения рекламных конструкций на территории Волоколамского городского округа





Схема размещения рекламных конструкций на территории Волоколамского городского округа





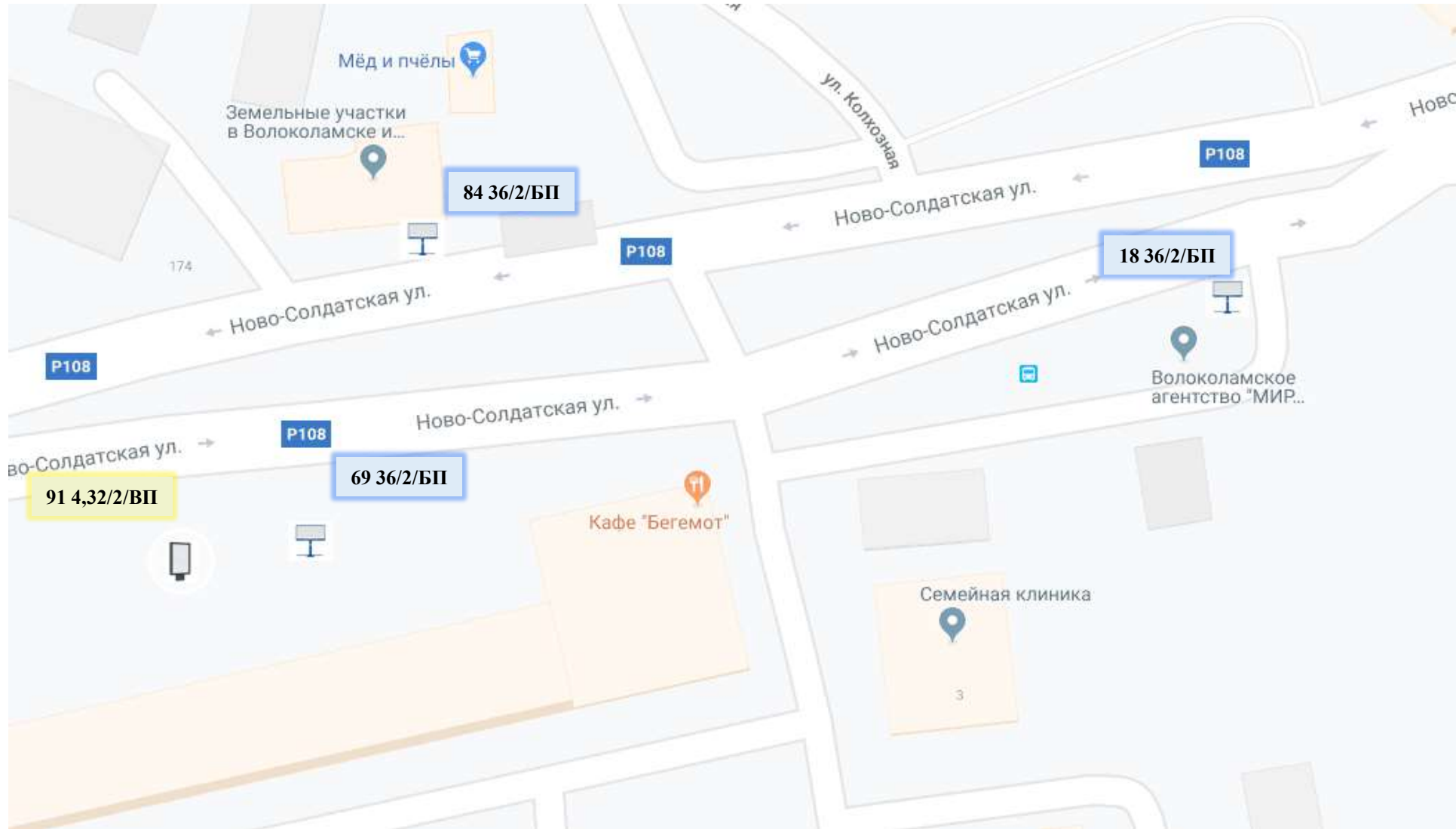
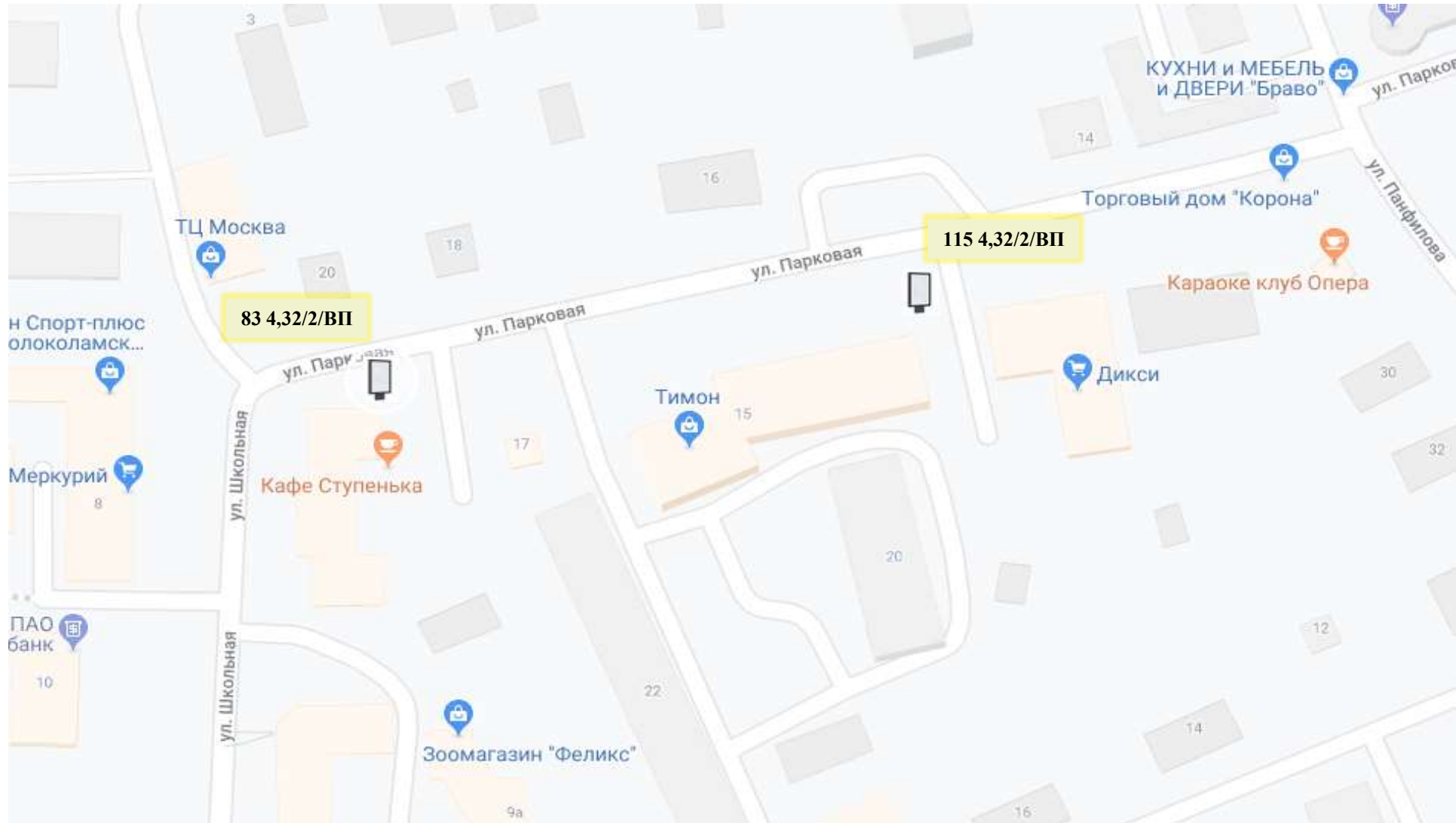

## Схема размещения рекламных конструкций на территории Волоколамского городского округа

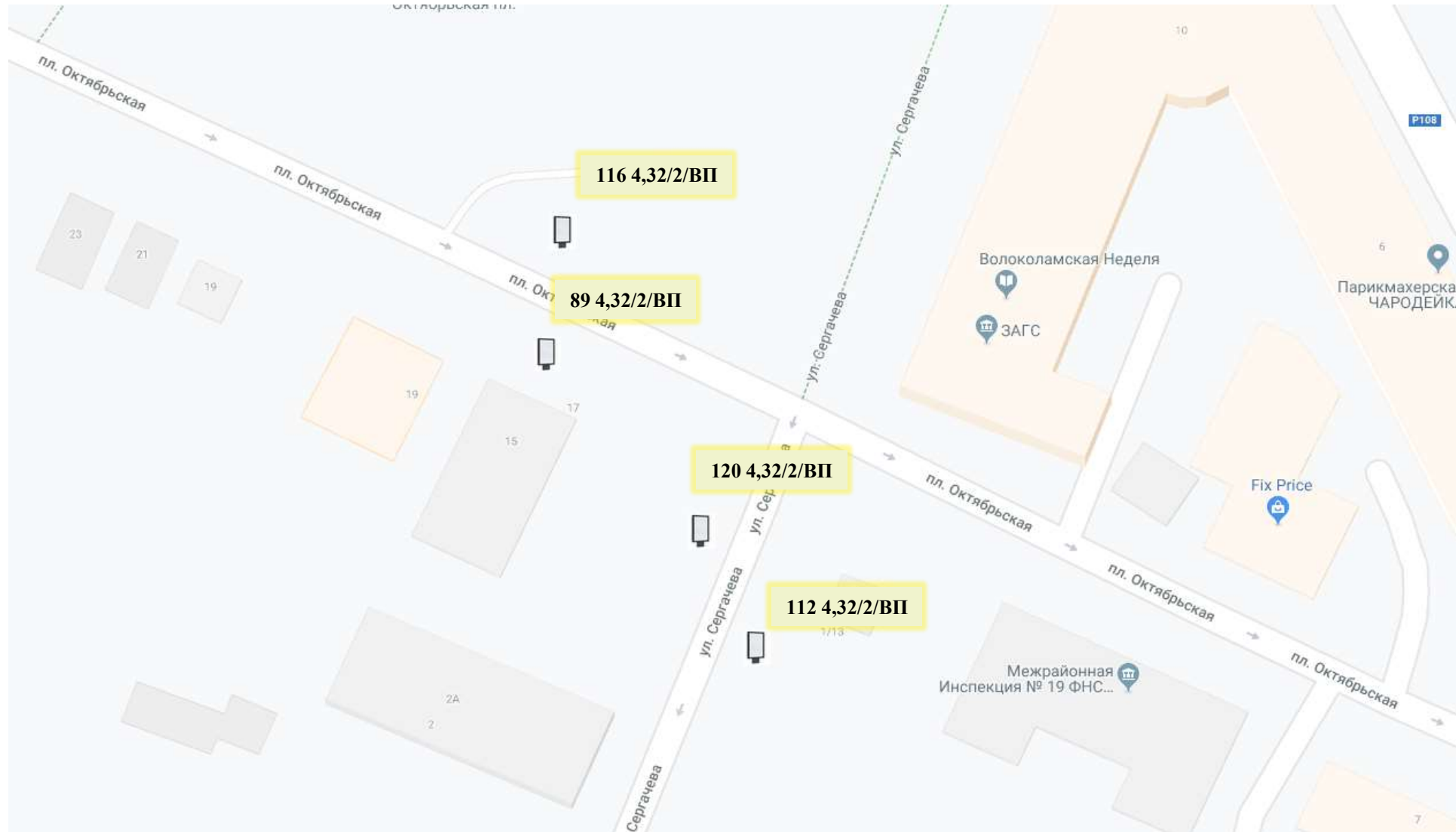



## Схема размещения рекламных конструкций на территории Волоколамского городского округа

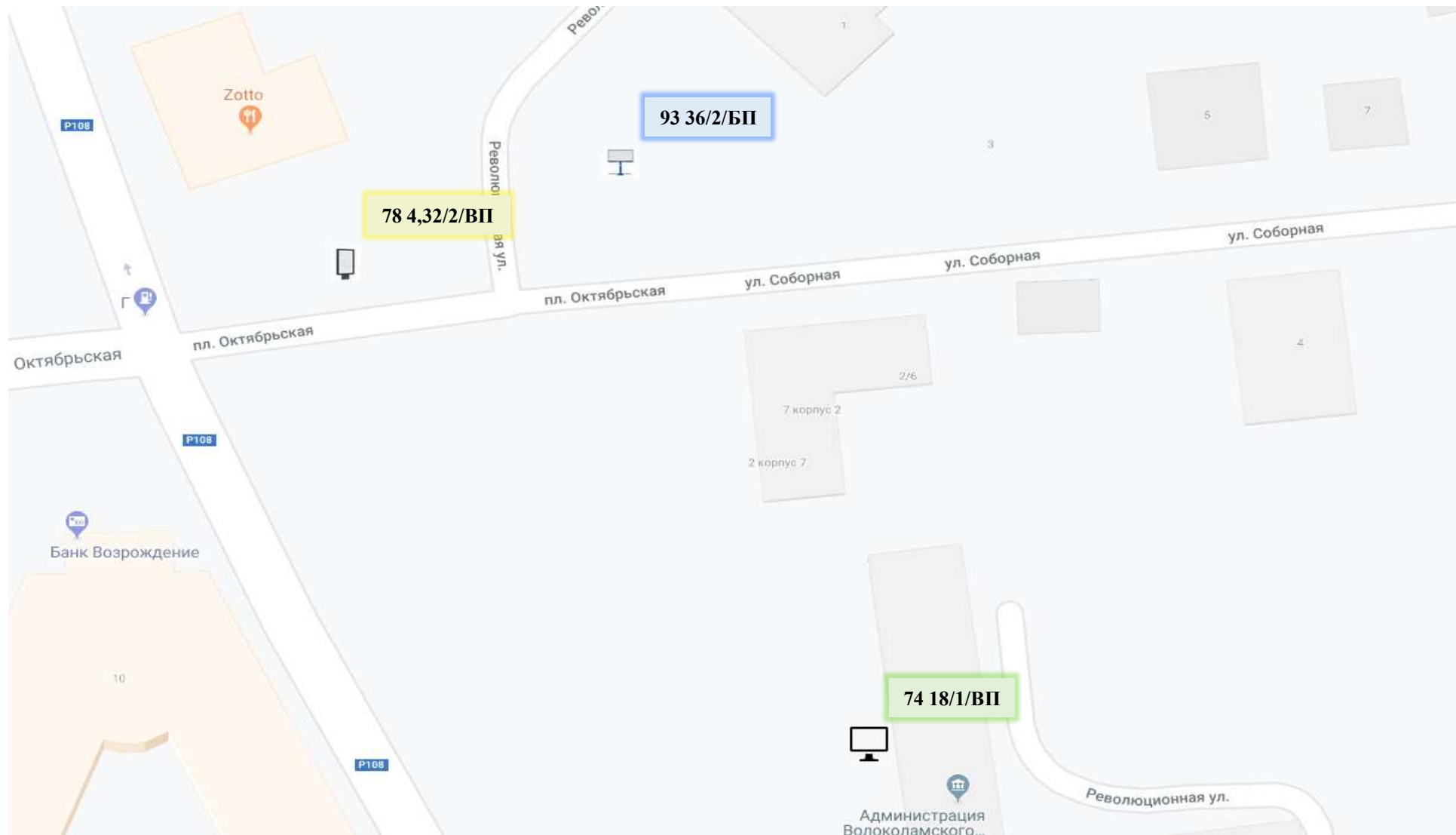



**Схема размещения рекламных конструкций на территории  
Волоколамского городского округа**





## Схема размещения рекламных конструкций на территории Волоколамского городского округа

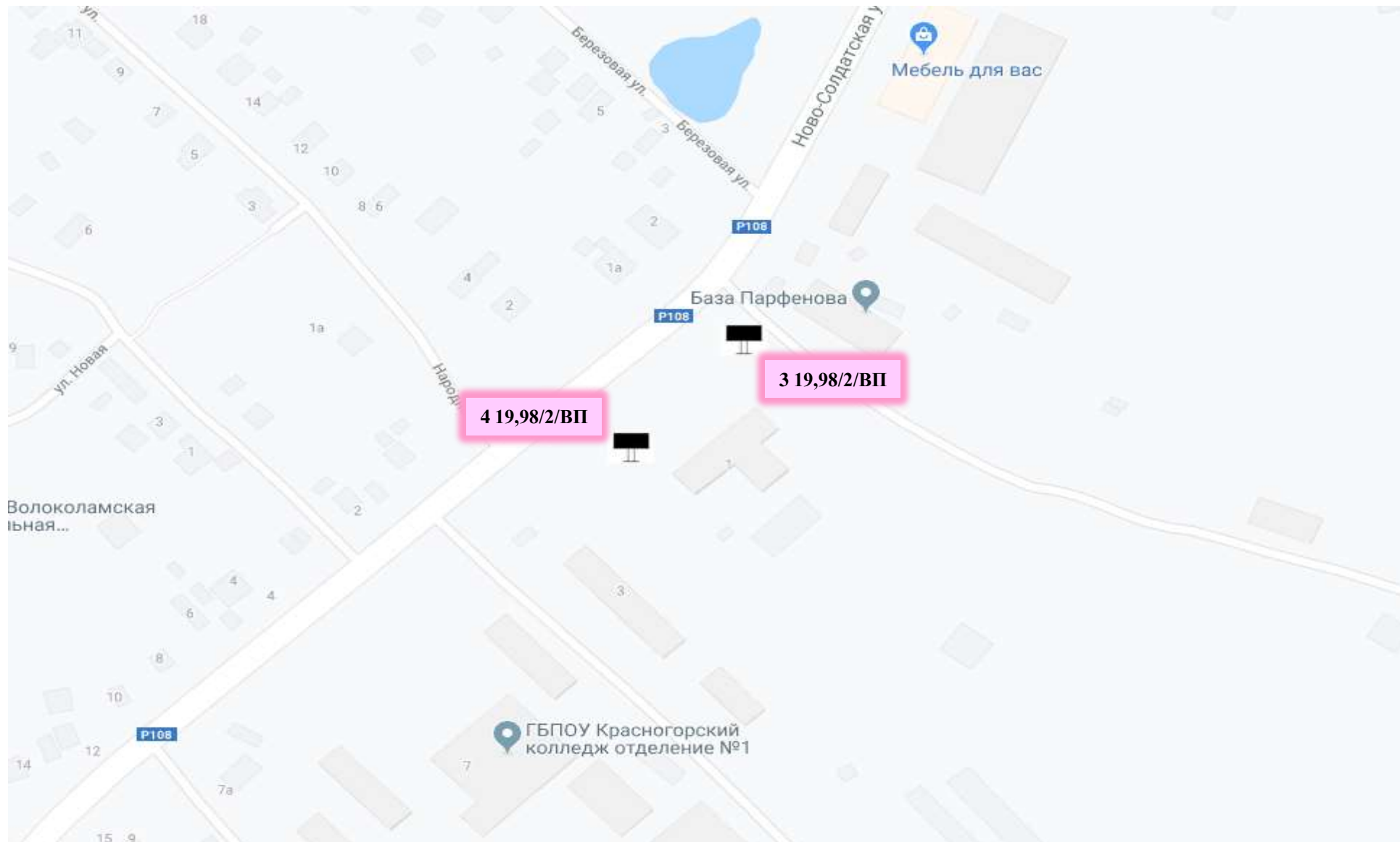

Адресная программа установки и эксплуатации рекламных конструкций на территории Волоколамского муниципального района														
№ п/п	Адрес установки и эксплуатации РК	№ РК по карте	Вид РК	Тип РК	Размер РК	Кол-во столбов РК	Общая площадь информации поля РК, кв.м	Собственник или законный владелец имущества, к которому присоединяется РК	Владелец РК	Кадастровый номер участка	Номер и дата выписки из ЕГРП	Планируемое ежегодное поступление в бюджет муниципального образования по договорам на установку и эксплуатацию РК, руб. (на основании нормативных правовых актов муниципального образования)	Стартовая цена торгов на право заключения договора на установку и эксплуатацию РК, руб. (на основании нормативных правовых актов муниципального образования)	Планируемые налоговые поступления от РК, руб.
1	г. Волоколамск, ул. Ново-Солдатская, д. 39	1	Щит	Отдельно стоящие РК	6х3	2	36	собственностью не разграничена	ООО «ВОСТ ОК-МЕДИА»	50:07:0030307 (кадастровый квартал)	Собственностью неразграниченная	51840.00	51840.00	8640.00
2	г. Волоколамск, ул. Шоссейная, д. 1	2	Щит	Отдельно стоящие РК	6х3	2	36	собственностью не разграничена	ООО «ВОСТ ОК-МЕДИА»	50:07:0030308 (кадастровый квартал)	Собственностью неразграниченная	51840.00	51840.00	8640.00

3	Московская область, г. Волоколамск, ул. Шоссейная, д. 1 около ул. Пороховская, д. 1А, стр. 1	3	Сити-борд (Скроллер)	Отдельно стоящие РК	2,7х3,7	2	19.98	частная собственность	Акимов Д. А.	50:07:0030308:267	В соответствии с Выпиской ЕГРН по состоянию на 14.08.2019	-	-	-
4	Московская область, г. Волоколамск, ул. Шоссейная, д. 1 около д. 3	4	Сити-борд (Скроллер)	Отдельно стоящие РК	2,7х3,7	2	19.98	частная собственность	Акимов Д. А.	50:07:0030308:267	В соответствии с Выпиской ЕГРН по состоянию на 14.08.2019	-	-	-
5	г. Волоколамск, ул. Волоколамская, напротив д. 57	8	Щит	Отдельно стоящие РК	6х3	2	36	собственность не разграничена	ООО «ВОСТ ОК-МЕДИА»	50:07:0060103 (кадастровый квартал)	Собственность неразграниченная	51840.00	51840.00	8640.00
6	г. Волоколамск, ул. Ново-Солдатская, напротив	14	Щит	Отдельно стоящие РК	6х3	2	36	собственность не разграничена	ООО «ВОСТ ОК-МЕДИА»	50:07:0030404 (кадастровый квартал)	Собственность неразграниченная	51840.00	51840.00	8640.00

7	Волоколамский район, ул. Ново-Солдатская, д. 29	16	Щит	Отдельно стоящие РК	6х3	2	36	собственностью не разграничена	ООО «ВОСТ ОК-МЕДИА»	50:07:0030404 (кадастровый квартал)	Собственностью не разграниченная	51840.00	51840.00	8640.00
8	Волоколамский район, ул. Ново-Солдатская, д. 3	18	Щит	Отдельно стоящие РК	6х3	2	36	собственностью не разграничена	ООО «ВОСТ ОК-МЕДИА»	50:07:0030404 (кадастровый квартал)	Собственностью не разграниченная	51840.00	51840.00	8640.00
9	Московская область, г. Волоколамск, ул. Ново-Солдатская, д. 20/10	20	Щит	Отдельно стоящие РК	6х3	2	36	собственностью не разграничена	ООО «ВОСТ ОК-МЕДИА»	50:07:0030403 (кадастровый квартал)	Собственностью не разграниченная	51840.00	51840.00	8640.00
10	а/д Волоколамское шоссе, 115км+210м, справа	27	Щит	Отдельно стоящие РК	6х3	2	36	собственностью не разграничена	ООО «ВОСТ ОК-МЕДИА»	50:07:0040419 (кадастровый квартал)	Собственностью не разграниченная	51,840.00р.	108,864.00	8640
11	а/д Лотошино – Суворово – Клин, 20км+150м, справа	28	Щит	Отдельно стоящие РК	6х3	2	36	собственностью не разграничена	Администрация ВГО МО	50:07:0020206 (кадастровый квартал)	Собственностью не разграниченная	27,648.00р.	34,560.00р.	4608.0

12	а/д Лотошино – Суворово – Клин, 38км + 740м, справа	29	Щит	Отдельно стоящие РК	6х3	2	36	собственностью не разграничена	Администрация ВГО МО	50:07:0020303 (кадастровый квартал)	Собственность неразграниченная	27,648.00р.	34,560.00р.	4608.0
13	а/д Суворово – Волоколамск – Руза, 0км + 700м, справа	30	Щит	Отдельно стоящие РК	6х3	2	36	собственностью не разграничена	Администрация ВГО МО	50:07:0020303 (кадастровый квартал)	Собственность неразграниченная	27,648.00р.	34,560.00р.	4608.0
14	а/д Суворово – Волоколамск – Руза, 4км + 505м, справа, г.Волоколамск, ул. Щекино	31	Щит	Отдельно стоящие РК	6х3	2	36	собственностью не разграничена	Администрация ВГО МО	50:07:0020303 (кадастровый квартал)	Собственность неразграниченная	34,560.00р.	43,200.00р.	5760



15	а/д Суворово-Волоколамск-Руза, 6км+370м, справа, г. Волоколамск, ул. Ленина,	32	Щит	Отдельно стоящие РК	6х3	2	36	собственностью неразграничена	ООО «ВОСТ ОК-МЕДИА»	50:07:0020303 (кадастровый квартал)	Собственность неразграниченная	51,840.00р.	108,864.00	7908,00р.
16	а/д Суворово-Волоколамск-Руза, 6км+700м, г. Волоколамск, ул. Ленина, напротив д.102,	33	Щит	Отдельно стоящие РК	6х3	2	36	собственностью неразграничена	Администрация ВГО МО	50:07:0020303 (кадастровый квартал)	Собственность неразграниченная	34,560.00р.	43,200.00р.	5760
17	а/д Суворово-Волоколамск-Руза, 7км+200м, слева, г. Волоколамск, ул. Ленина	34	Щит	Отдельно стоящие РК	6х3	2	36	собственностью неразграничена	Администрация ВГО МО	50:07:0030304 (кадастровый квартал)	Собственность неразграниченная	34,560.00р.	43,200.00р.	5760
18	а/д Суворово-Волоколамск-Руза, 7км+770м, справа, г. Волоколамск, ул. Ленина	35	Щит	Отдельно стоящие РК	6х3	2	36	собственностью неразграничена	Администрация ВГО МО	50:07:0030304 (кадастровый квартал)	Собственность неразграниченная	34,560.00р.	43,200.00р.	5760

19	а/д Суворово-Волоколамск-Руза, 8км+050м, справа, г. Волоколамск, ул. Ленина	36	Щит	Отдельно стоящие РК	6х3	2	36	собственностью не разграничена	Администрация ВГОМО	50:07:0030304 (кадастровый квартал)	Собственностью не разграниченная	34,560.00р.	43,200.00р.	5760
20	а/д Суворово – Волоколамск – Руза, 8км + 250м, справа, г. Волоколамск, ул. Ленина	37	Щит	Отдельно стоящие РК	6х3	2	36	собственностью не разграничена	Администрация ВГОМО	50:07:0030304 (кадастровый квартал)	Собственностью не разграниченная	34,560.00р.	43,200.00р.	5760
21	а/д Суворово –Волоколамск-Руза, 12км+610м, слева, г. Волоколамск, ул Пороховская	38	Щит	Отдельно стоящие РК	6х3	2	36	собственностью не разграничена	ООО «ВОСТОК-МЕДИА»	50:07:0030307 (кадастровый квартал)	Собственностью не разграниченная	51,840.00р.	246,240.00	8640
22	а/д Суворово – Волоколамск – Руза, 14км+900м, слева, г.Волоколамск ул	39	Щит	Отдельно стоящие РК	6х3	2	36	собственностью не разграничена	Администрация ВГОМО	50:07:0060103 (кадастровый квартал)	Собственностью не разграниченная	34,560.00р.	43,200.00р.	5760

23	а/д Суворово – Волоколамск – Руза, 23км + 200м, справа	44	Щит	Отдель но стоящи е РК	6х3	2	36	собственно сть не разграниче на	Админи страция ВГО МО	50:07:0000000: 22539	Собственн ость неразгран иченная	27,648.00р.	34,560.00р.	4608.0
24	а/д Суворово – Волоколамск – Руза, 26км + 700м, справа	45	Щит	Отдель но стоящи е РК	6х3	2	36	собственно сть не разграниче на	Админи страция ВГО МО	50:07:0000000: 22539	Собственн ость неразгран иченная	27,648.00р.	34,560.00р.	4608.0
25	а/д Суворово – Волоколамск – Руза, 27км + 145м, справа	46	Щит	Отдель но стоящи е РК	6х3	2	36	собственно сть не разграниче на	Админи страция ВГО МО	50:07:0000000: 22539	Собственн ость неразгран иченная	27,648.00р.	34,560.00р.	4608.0
26	а/д Суворово – Волоколамск – Руза, 30км+700м, справа, с. Осташево,	47	Щит	Отдель но стоящи е РК	6х3	2	36	собственно сть не разграниче на	Админи страция ВГО МО	50:07:0070502 (кадастровый квартал)	Собственн ость неразгран иченная	27,648.00р.	34,560.00р.	4608.0

27	а/д Суворово – Волоколамск – Руза, 31км+070м, справа, с. Осташево, ул. Гагарина, д.3	48	Щит	Отдельно стоящие РК	6х3	2	36	собственностью неразграничена	Администрация ВГО МО	50:07:0070502 (кадастровый квартал)	Собственность неразграниченная	27,648.00р.	34,560.00р.	4608.0
28	а/д Осташево – Болычево – Карачарово, 1км + 200м, слева	50	Щит	Отдельно стоящие РК	6х3	2	36	собственностью неразграничена	Администрация ВГО МО	50:07:0070514 (кадастровый квартал)	Собственность неразграниченная	27,648.00р.	34,560.00р.	4608.0
29	а/д Чисмена – Сычево, 2км + 410м., справа, вблизи с.Язвище	52	Щит	Отдельно стоящие РК	6х3	2	36	собственностью неразграничена	Администрация ВГО МО	50:19:0030304 (кадастровый квартал)	Собственность неразграниченная	27,648.00р.	34,560.00р.	4608.0
30	а/д Чисмено – Теряево, 0км + 540м, справа	55	Щит	Отдельно стоящие РК	6х3	2	36	собственностью неразграничена	Администрация ВГО МО	50:07:0040603 (кадастровый квартал)	Собственность неразграниченная	27,648.00р.	34,560.00р.	4608.0
31	а/д Чисмено – Теряево, 3км + 100м, справа	56	Щит	Отдельно стоящие РК	6х3	2	36	собственностью неразграничена	Администрация ВГО МО	50:07:0040609 (кадастровый квартал)	Собственность неразграниченная	27,648.00р.	34,560.00р.	4608.0

32	г. Волоколамск, ул. Возмище	58	Щит	Отдельно стоящие РК	6х3	2	36	собственность не разграничена	Администрация ВГО МО	50:07:0040419 (кадастровый квартал)	собственность не разграничена	34,560.00р.	43,200.00р.	5760
33	а/д Возмище – Холмогорка 3км + 370м, справа, г. Волоколамск	59	Щит	Отдельно стоящие РК	6х3	2	36	собственность не разграничена	Администрация ВГО МО	50:07:0030106 (кадастровый квартал)	Собственность неразграниченная	34,560.00р.	43,200.00р.	5760
34	а/д Возмище – Холмогорка, 3км + 500м, справа	60	Щит	Отдельно стоящие РК	6х3	2	36	собственность не разграничена	Администрация ВГО МО	50:07:0030402 (кадастровый квартал)	Собственность неразграниченная	34,560.00р.	43,200.00р.	5760
35	г. Волоколамск, ул. Холмогорка, д.9	61	Щит	Отдельно стоящие РК	6х3	2	36	собственность не разграничена	Администрация ВГО МО	50:07:0030304 (кадастровый квартал)	Собственность неразграниченная	34,560.00р.	43,200.00р.	5760
36	г. Волоколамск, ул. Пороховская, вблизи д. 1а, стр. 3	62	Щит	Отдельно стоящие РК	6х3	2	36	собственность не разграничена	ООО «ВОСТ ОК-МЕДИА»	50:07:0030307 (кадастровый квартал)	Собственность неразграниченная	51,840.00р.	230,688.00р.	7908,00р.

37	г. Волоколамск, ул. Пороховская, вблизи д. 1а	63	Щит	Отдельно стоящие РК	6х3	2	36	собственность не разграничена	ООО «ВОСТ ОК-МЕДИА»	50:07:0030307 (кадастровый квартал)	Собственность неразграниченная	51,840.00р.	230,688.00р.	7908,00р.
38	г. Волоколамск, ул. Шоссейная, вблизи д. 15	65	Щит	Отдельно стоящие РК	6х3	2	36	собственность не разграничена	ООО «ВОСТ ОК-МЕДИА»	50:07:0030308 (кадастровый квартал)	Собственность неразграниченная	51,840.00р.	230,688.00р.	7908,00р.
39	г. Волоколамск, ул. Ново-Солдатская	67	Щит	Отдельно стоящие РК	6х3	2	36	собственность не разграничена	Администрация ВГО МО	50:07:0030404 (кадастровый квартал)	Собственность неразграниченная	34,560.00р.	43,200.00р.	5760
40	г. Волоколамск, ул. Ново-Солдатская, вблизи д. 5	69	Щит	Отдельно стоящие РК	6х3	2	36	собственность не разграничена	Администрация ВГО МО	50:07:0030404 (кадастровый квартал)	Собственность неразграниченная	51840.00	51840.00	8640.00
41	г. Волоколамск, ул. Щекино д.73, справа	70	Информационная стела	Отдельно стоящие РК	1,95х6,35	2	24.765	ИП Квасников	ИП Квасников	50:07:0030105:49	14.08.2018 № 99/2018/149706971	-	-	-
42	Волоколамский район, д. Спасс, ул. Центральная, д. За	71	Информационная стела	Отдельно стоящие РК	2х4	2	16	ИП Романьков	ИП Романьков	50:07:0070304:237	14.08.2018 № 99/2018/149707012	-	-	-

43	ад Суворово - Волоколамск - Руза бкм+150м, слева	72	Щит	Отдельно стоящие РК	6х3	2	36	собственность не разграничена	Администрация ВГО МО	50:07:0030303 (кадастровый квартал)	Собственность неразграниченная	51840.00	51840.00	8640.00
44	Осташевское ш., поворот на ул. Терешковой	73	Щит	Отдельно стоящие РК	6х3	2	36	собственность не разграничена	Администрация ВГО МО	50:07:0060104 (кадастровый квартал)	Собственность неразграниченная	51840.00	51840.00	8640.00
45	г. Волоколамск, ул. Революционная, у д. 5	74	Светодиодный экран о/с	Отдельно стоящие РК	6х3	1	18	Администрация Волоколамского муниципального	Администрация ВГО МО	50:07:0030402:2467	20.03.2019 № 99/2019/25 1635425	-	-	-
46	ад Суворово - Волоколамск – Руза, пересечение ул. Щекино и ул. Фермера	75	Щит	Отдельно стоящие РК	6х3	2	36	собственность не разграничена	Администрация ВГО МО	50:07:0030105 (кадастровый квартал)	Собственность неразграниченная	51840.00	51840.00	8640.00

47	Р108 Волоколамск- Руза ,32км+740м, слева	76	Щит	Отдель но стоящи е РК	6х3	2	36	собствен ность не разграниче на	Админи страция ВГО МО	50:07:0070502 (кадастровый квартал)	Собственн ость неразгран иченная	34560.00	34560.00	5760.00
48	г. Волоколамск, ул. Революционн ая у д. 7а	78	Сити- формат (пилон), внутренни й подсвет	Отдель но стоящи е РК	1,2х 1,8	2	4.32	Собствен ность не разграниче на	Админи страция ВГО МО	50:07:0030402 (кадастровый квартал)	Собственн ость неразгран иченная	5184.00	5184.00	864.00
49	г.Волоколамс к, ул.Новосолда тская, поворот на проезд Строителей, слева	79	Щит	Отдель но стоящи е РК	6х3	2	36	собствен ность не разграниче на	ООО «ВОСТ ОК- МЕДИА »	50:07:0030404 (кадастровый квартал)	Собственн ость неразгран иченная	51,840.00р.	2 125 440,00	8640.00
50	г.Волоколамс к, ул.Новосолда тская, около д.14, слева	80	Щит	Отдель но стоящи е РК	6х3	2	36	собствен ность не разграниче на	ООО «ВОСТ ОК- МЕДИА »	50:07:0030404 (кадастровый квартал)	Собственн ость неразгран иченная	51,840.00р.	2 125 440,00	8640.00
51	г.Волоколамс к, ул.Новосолда тская, около д.10а. (поворот на СК "Лама"),	81	Щит	Отдель но стоящи е РК	6х3	2	36	собствен ность не разграниче на	ООО «ВОСТ ОК- МЕДИА »	50:07:0030404 (кадастровый квартал)	Собственн ость неразгран иченная	51,840.00р.	2 125 440,00	8640.00



52	г.Волоколамск, ул.Новосолдатская, около д.10, слева	82	Щит	Отдельно стоящие РК	6х3	2	36	собственность неразграничена	ООО «ВОСТ ОК-МЕДИА»	50:07:0030403 (кадастровый квартал)	Собственность неразграниченная	51,840.00р.	2 125 440,00	8640.00
53	г. Волоколамск, ул. Школьная, между д. 5 и д. 7	83	Сити-формат (пилон), внутренний подсвет	Отдельно стоящие РК	1,2х1,8	2	4.32	Собственность неразграничена	Администрация ВГО МО	50:07:0030404 4 (кадастровый квартал)	Собственность неразграниченная	5184.00	5184.00	864.00
54	Московская область, г. Волоколамск, а/д Суворово-Волоколамск-Руза, 10км + 735м, справа	84	Щит	Отдельно стоящие РК	6х3	2	36	собственность неразграничена	ООО «ВОСТ ОК-МЕДИА»	50:07:0030404 (кадастровый квартал)	Собственность неразграниченная	51,840.00р.	2 125 440,00	8640.0
55	г. Волоколамск, ул. Сергачева поворот на ул. Луговая	85	Щит	Отдельно стоящие РК	6х3	2	36	Собственность неразграничена	Администрация ВГО МО	50:07:0030403 (кадастровый квартал)	Собственность неразграниченная	51840.00	51840.00	8640.00
56	ад Суворово – Волоколамск – Руза, с.Осташево, 31 км+400 м справа	86	Щит	Отдельно стоящие РК	6х3	2	36	собственность неразграничена	Администрация ВГО МО	50:07:0070502 (кадастровый квартал)	Собственность неразграниченная	34560.00	34560.00	5760.00

57	ад Лотошино - Суворово - Клин, 19км+200м, слева	88	Щит	Отдельно стоящие РК	6х3	2	36	собственность не разграничена	Администрация ВГО МО	50:07:0020206 (кадастровый квартал)	Собственность неразграниченная	34560.00	34560.00	5760.00
58	г. Волоколамск, Октябрьская пл., у д. 17	89	Сити-формат (пилон), внутренний подсвет	Отдельно стоящие РК	1,2х1,8	2	4.32	Собственность не разграничена	Администрация ВГО МО	50:07:0030401 (кадастровый квартал)	Собственность неразграниченная	5184.00	5184.00	864.00
59	г. Волоколамск, ул. Ново-Солдатская, д. 10	90	Сити-формат (пилон), внутренний подсвет	Отдельно стоящие РК	1,2х1,8	2	4.32	Собственность не разграничена	Администрация ВГО МО	50:07:0030404 (кадастровый квартал)	Собственность неразграниченная	5184.00	5184.00	864.00
60	г. Волоколамск, ул. Ново-Солдатская, у д. 5	91	Сити-формат (пилон), внутренний подсвет	Отдельно стоящие РК	1,2х1,8	2	4.32	Собственность не разграничена	Администрация ВГО МО	50:07:0030404 (кадастровый квартал)	Собственность неразграниченная	5184.00	5184.00	864.00
61	г. Волоколамск, ул. Ново-Солдатская, у д. 6	92	Сити-формат (пилон), внутренний подсвет	Отдельно стоящие РК	1,2х1,8	2	4.32	Собственность не разграничена	Администрация ВГО МО	50:07:0030403 (кадастровый квартал)	Собственность неразграниченная	5184.00	5184.00	864.00

62	г. Волоколамск, ул. Соборная, ул. Горвал	93	Щит	Отдельно стоящие РК	6х3	2	36	собственность не разграничена	Администрация ВГО МО	50:07:0030402 (кадастровый квартал)	Собственность неразграниченная	51,840.00р.	51840.00	8640.00
63	г. Волоколамск, пос. Привокзальный, ул. Волоколамская, около торгового центра	100	Щит	Отдельно стоящие РК	6х3	2	36	собственность не разграничена	ООО «ВОСТ ОК-МЕДИА»	50:07:0060103 (кадастровый квартал)	Собственность неразграниченная	51,840.00	228,096.00	8,640.00
64	г. Волоколамск, ул. Волоколамская, д.20	101	Щит	Отдельно стоящие РК	6х3	2	36	собственность не разграничена	Администрация ВГО МО	50:07:0060103 (кадастровый квартал)	Собственность неразграниченная	34,560.00р.	43,200.00р.	5760.0
65	г. Волоколамск, а/д Рузский проезд, 0км+670м, слева	102	Щит	Отдельно стоящие РК	6х3	2	36	собственность не разграничена	Администрация ВГО МО	50:07:0030307 (кадастровый квартал)	Собственность неразграниченная	27,648.00р.	34,560.00р.	4608
66	а/д Волоколамское шоссе, 115км+150м, справа	103	Щит	Отдельно стоящие РК	6х3	2	36	собственность не разграничена	Администрация ВГО МО	50:07:0040419 (кадастровый квартал)	Собственность неразграниченная	34,560.00р.	43,200.00р.	5760.0
67	а/д Возмище – Холмогорка, 4км + 374м, справа	104	Щит	Отдельно стоящие РК	6х3	2	36	собственность не разграничена	Администрация ВГО МО	50:07:0030304 (кадастровый квартал)	Собственность неразграниченная	34,560.00р.	43,200.00р.	5760.0

68	а/д Суворово – Волоколамск – Руза, 2км + 400м, справа	105	Щит	Отдельно стоящие РК	6х3	2	36	собственностью не разграничена	Администрация ВГО МО	50:07:0020208 (кадастровый квартал)	Собственностью не разграниченная	27,648.00р.	34,560.00р.	4608
69	а/д Чисмена – Сычево, 2км + 250м, справа	106	Щит	Отдельно стоящие РК	6х3	2	36	собственностью не разграничена	Администрация ВГО МО	50:07:0060301 (кадастровый квартал)	Собственностью не разграниченная	27,648.00р.	34,560.00р.	4608
70	ад Суворово - Волоколамск - Руза (с.Спасе), 24км + 50м	107	Щит	Отдельно стоящие РК	6х3	2	36	собственностью не разграничена	Администрация ВГО МО	50:07:0070304 (кадастровый квартал)	Собственностью не разграниченная	34560.00	34560.00	5760.00
71	Ждановское шоссе, выезд на а/д М9 "Балтия" в сторону Москвы	109	Щит	Отдельно стоящие РК	6х3	2	36	собственностью не разграничена	Администрация ВГО МО	50:07:0030404 (кадастровый квартал)	Собственностью не разграниченная	34,560.00р.	34,560.00р.	5760
72	а/д Волоколамское шоссе, 115км+100м, справа	110	Щит	Отдельно стоящие РК	6х3	2	36	собственностью не разграничена	ООО «ВОСТ ОК-МЕДИА»	50:07:0040419 (кадастровый квартал)	Собственностью не разграниченная	51,840.00р.	54,432.00р.	8640

73	ад Лотошино - Суворово - Клин, 20км+400м, слева	111	Щит	Отдельно стоящие РК	6х3	2	36	собственность не разграничена	Администрация ВГО МО	50:07:0020206 (кадастровый квартал)	Собственность неразграниченная	25920.00	25920.00	4320.00
74	г. Волоколамск, ул. Сергачева, у д. 1	112	Сити-формат (пилон), внутренний подсвет	Отдельно стоящие РК	1,2х1,8	2	4.32	Собственность не разграничена	Администрация ВГО МО	50:07:0030401 (кадастровый квартал)	Собственность неразграниченная	5184.00	5184.00	864.00
75	г. Волоколамск, съезд с ул. Ново-Солдатская на ул. Овражная	113	Щит	Отдельно стоящие РК	6х3	2	36	собственность не разграничена	Администрация ВГО МО	50:07:0030403 (кадастровый квартал)	Собственность неразграниченная	51840.00	51840.00	8640.00
76	ад Суворово - Волоколамск - Руза 12км+750м, слева	114	Щит	Отдельно стоящие РК	6х3	2	36	собственность не разграничена	Администрация ВГО МО	50:07:0030307 (кадастровый квартал)	Собственность неразграниченная	51840.00	51840.00	8640.00
77	г. Волоколамск, ул. Парковая, у д. 15	115	Сити-формат (пилон), внутренний подсвет	Отдельно стоящие РК	1,2х1,8	2	4.32	Собственность не разграничена	Администрация ВГО МО	50:07:0030404 (кадастровый квартал)	Собственность неразграниченная	5184.00	5184.00	864.00

78	г. Волоколамск, Октябрьская пл., напротив д. 17 у автомобильной стоянки	116	Сити-формат (пилон), внутренний подсвет	Отдельно стоящие РК	1,2х1,8	2	4.32	Собственность не разграничена	Администрация ВГО МО	50:07:0030401 (кадастровый квартал)	Собственность неразграниченная	5184.00	5184.00	864.00
79	ад Лотошино-Суворово-Клин, 42км+14м, справа	118	Щит	Отдельно стоящие РК	6х3	2	36	собственность не разграничена	Администрация ВГО МО	50:07:0010304 (кадастровый квартал)	Собственность неразграниченная	25920.00	25920.00	4320.00
80	г. Волоколамск, Октябрьская пл. поворот на ул. Сергачева, справа	120	Сити-формат (пилон), внутренний подсвет	Отдельно стоящие РК	1,2х1,8	2	4.32	Собственность не разграничена	Администрация ВГО МО	50:07:0030401 (кадастровый квартал)	Собственность неразграниченная	5184.00	5184.00	864.00
81	Волоколамский р-н, с.Осташево, Рузское шоссе, рядом с магазином Дикси	122	Щит	Отдельно стоящие РК	6х3	2	36	собственность не разграничена	Администрация ВГО МО	50:07:0070502 (кадастровый квартал)	Собственность неразграниченная	34560.00	34560.00	5760.00

82	ад Суворово-Волоколамск-Руза, 26км+800м, слева	124	Щит	Отдельно стоящие РК	6х3	2	36	собственность не разграничена	Администрация ВГО МО	50:07:0070305 (кадастровый квартал)	Собственность неразграниченная	34560.00	34560.00	5760.00
83	Волоколамский район, с. Осташёво, ул. Вишнёвая, д. 1	125	Информационная стена	Отдельно стоящие РК	4,5х2,5	2	22.5	ИП Горшевинов	ИП Горшевинов	50:07:0070502:544	14.08.2018 № 99/2018/149706855	-	-	-
84	ад Холстниково-Матвейково-Жданово, 0км+10м, слева	126	Щит	Отдельно стоящие РК	6х3	2	36	собственность не разграничена	Администрация ВГО МО	50:07:0060202 (кадастровый квартал)	Собственность неразграниченная	51840.00	51840.00	8640.00

85	а/д Чисмена-Сычево (проезд по д. Язвище), 0км + 350м	127	Щит	Отдельно стоящие РК	6х3	2	36	собственность не разграничена	Администрация ВГО МО	50:07:0060301 (кадастровый квартал)	Собственность не разграниченная	34560.00	34560.00	5760.00
----	--	-----	-----	---------------------	-----	---	----	-------------------------------	----------------------	-------------------------------------	---------------------------------	----------	----------	---------



### Формафотоматериалов



№ 1 \*

Адрес: г. Волоколамск, ул. Ново-Солдатская, д. 39

(адрес установки и эксплуатации рекламной конструкции)

\* Номер места установки и эксплуатации рекламной конструкции, соответствующей номеру адресной программы и номеру в альбоме со схемой размещения рекламной конструкции.

Приложение №3 к Схеме размещения  
рекламных конструкций на территории  
Волоколамского городского округа  
Московской области

**Формафотоматериалов**



**№ 2 \***

**Адрес: г. Волоколамск, ул. Шоссейная, д. 1**

(адрес установки и эксплуатации рекламной конструкции)

**\* Номер места установки и эксплуатации рекламной конструкции, соответствующей номеру адресной программы и номеру в альбоме со схемой размещения рекламной конструкции.**

Приложение №3 к Схеме размещения  
рекламных конструкций на территории  
Волоколамского городского округа  
Московской области

**Форма фотоматериалов**



№ 3 \*

Адрес: Московская область, г. Волоколамск, ул. Шоссейная, д. 1 около  
ул. Пороховская, д. 1А, стр. 1  
(адрес установки и эксплуатации рекламной конструкции)

\* Номер места установки и эксплуатации рекламной конструкции, соответствующей номеру адресной программы и номеру в альбоме со схемой размещения рекламной конструкции.

Приложение №3 к Схеме размещения  
рекламных конструкций на территории  
Волоколамского городского округа  
Московской области

**Форма фотоматериалов**



№ 4 \*

Адрес: Московская область, г. Волоколамск, ул. Шоссейная, д. 1 около д. 3  
(адрес установки и эксплуатации рекламной конструкции)

\* Номер места установки и эксплуатации рекламной конструкции, соответствующей номеру адресной программы и номеру в альбоме со схемой размещения рекламной конструкции.

Приложение №3 к Схеме размещения  
рекламных конструкций на территории  
Волоколамского городского округа  
Московской области

**Форма фотоматериалов**



№ 8 \*

Адрес: г. Волоколамск, ул. Волоколамская, напротив д. 57  
(адрес установки и эксплуатации рекламной конструкции)

\* Номер места установки и эксплуатации рекламной конструкции, соответствующей номеру адресной программы и номеру в альбоме со схемой размещения рекламной конструкции.

Приложение №3 к Схеме размещения  
рекламных конструкций на территории  
Волоколамского городского округа  
Московской области

**Форма фотоматериалов**



№ 14 \*

Адрес: г. Волоколамск, ул.Ново-Солдатская, напротив магазина Рим III  
(адрес установки и эксплуатации рекламной конструкции)

\* Номер места установки и эксплуатации рекламной конструкции, соответствующей номеру адресной программы и номеру в альбоме со схемой размещения рекламной конструкции.

Приложение №3 к Схеме размещения  
рекламных конструкций на территории  
Волоколамского городского округа  
Московской области

**Форма фотоматериалов**



№ 16\*

Адрес: МО, Волоколамский район, ул. Ново-Солдатская, д. 29  
(адрес установки и эксплуатации рекламной конструкции)

\* Номер места установки и эксплуатации рекламной конструкции, соответствующей номеру адресной программы и номеру в альбоме со схемой размещения рекламной конструкции.

Приложение №3 к Схеме размещения  
рекламных конструкций на территории  
Волоколамского городского округа  
Московской области

Форма фотоматериалов

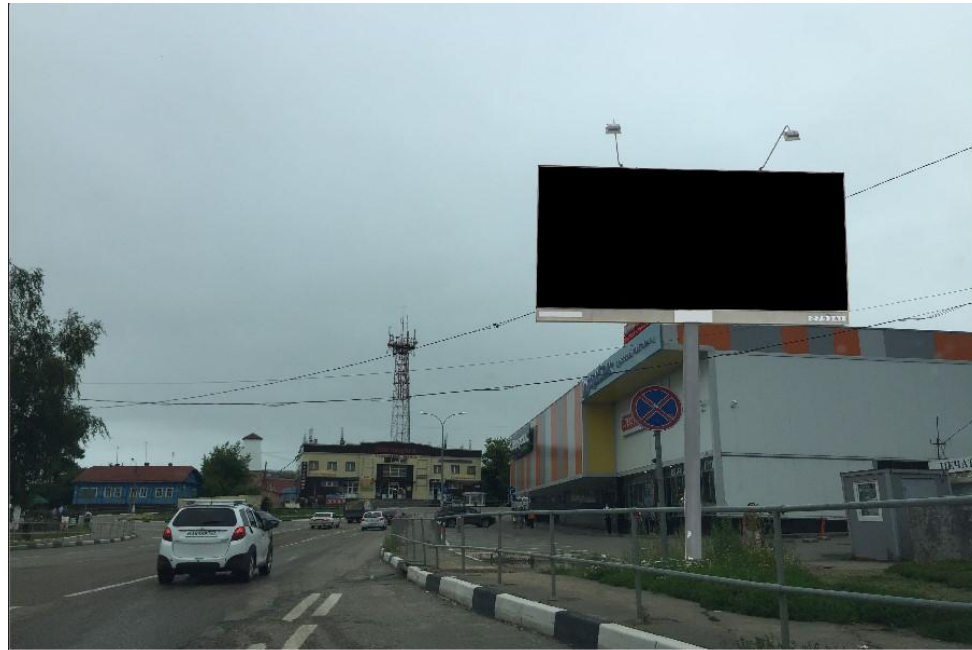

№ 18\*

Адрес: МО, Волоколамский район, ул. Ново-Солдатская, д. 3  
(адрес установки и эксплуатации рекламной конструкции)

\* Номер места установки и эксплуатации рекламной конструкции, соответствующей номеру адресной программы и номеру в альбоме со схемой размещения рекламной конструкции.



Приложение №3 к Схеме размещения  
рекламных конструкций на территории  
Волоколамского городского округа  
Московской области

**Форма фотоматериалов**



№ 20\*

Адрес: Московская область, г. Волоколамск, ул. Ново-Солдатская, д. 20/10  
(адрес установки и эксплуатации рекламной конструкции)

\* Номер места установки и эксплуатации рекламной конструкции, соответствующей номеру адресной программы и номеру в альбоме со схемой размещения рекламной конструкции.

Приложение №3 к Схеме размещения  
рекламных конструкций на территории  
Волоколамского городского округа  
Московской области

**Формафотоматериалов**



№ 27*	Адрес: ад Волоколамское шоссе, 115км + 210м, справа (адрес установки и эксплуатации рекламной конструкции)
-------	---

**\* Номер места установки и эксплуатации рекламной конструкции, соответствующей номеру адресной программы и номеру в альбоме со схемой размещения рекламной конструкции.**

Приложение №3 к Схеме размещения  
рекламных конструкций на территории  
Волоколамского городского округа  
Московской области

**Форма фотоматериалов**



№ 28*		Адрес: ад Лотошино - Суворово - Клин, 20км+150м, справа
		(адрес установки и эксплуатации рекламной конструкции)

**\* Номер места установки и эксплуатации рекламной конструкции, соответствующей номеру адресной программы и номеру в альбоме со схемой размещения рекламной конструкции.**

Приложение №3 к Схеме размещения  
рекламных конструкций на территории  
Волоколамского городского округа  
Московской области

**Форма фотоматериалов**

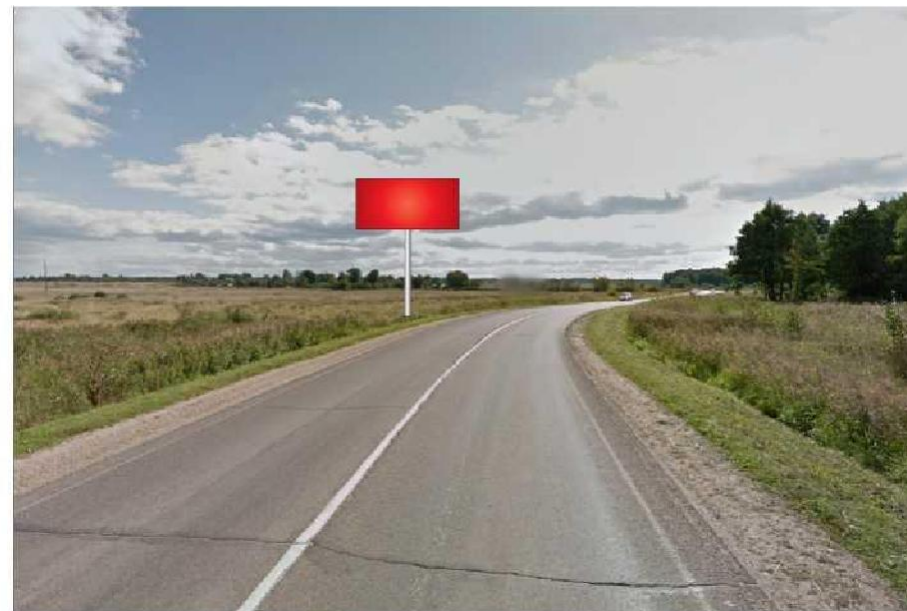
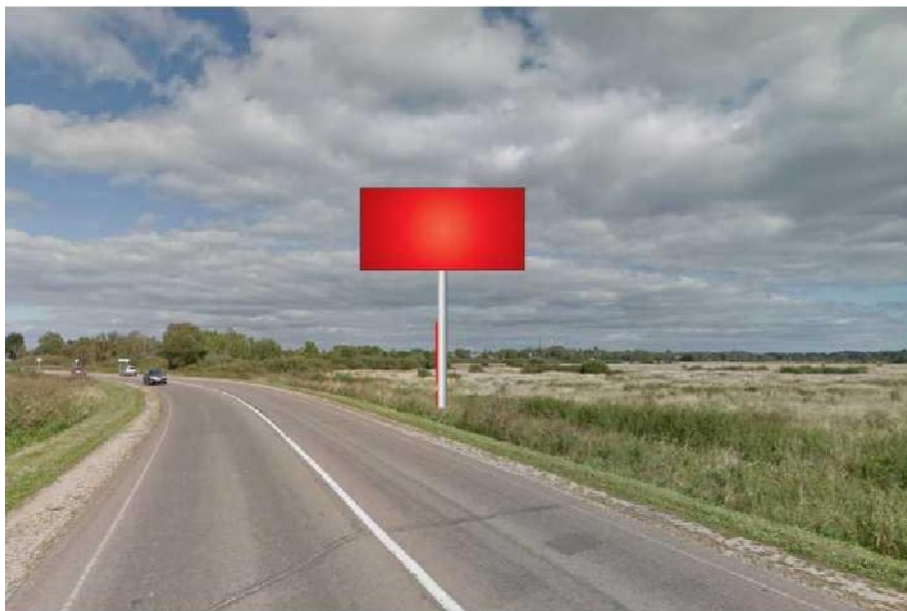

№ 29*		Адрес: ад Лотошино - Суворово - Клин, 38км+740м, справа
		(адрес установки и эксплуатации рекламной конструкции)

\* Номер места установки и эксплуатации рекламной конструкции, соответствующей номеру адресной программы и номеру в альбоме со схемой размещения рекламной конструкции.

Приложение №3 к Схеме размещения  
рекламных конструкций на территории  
Волоколамского городского округа  
Московской области

**Форма фотоматериалов**

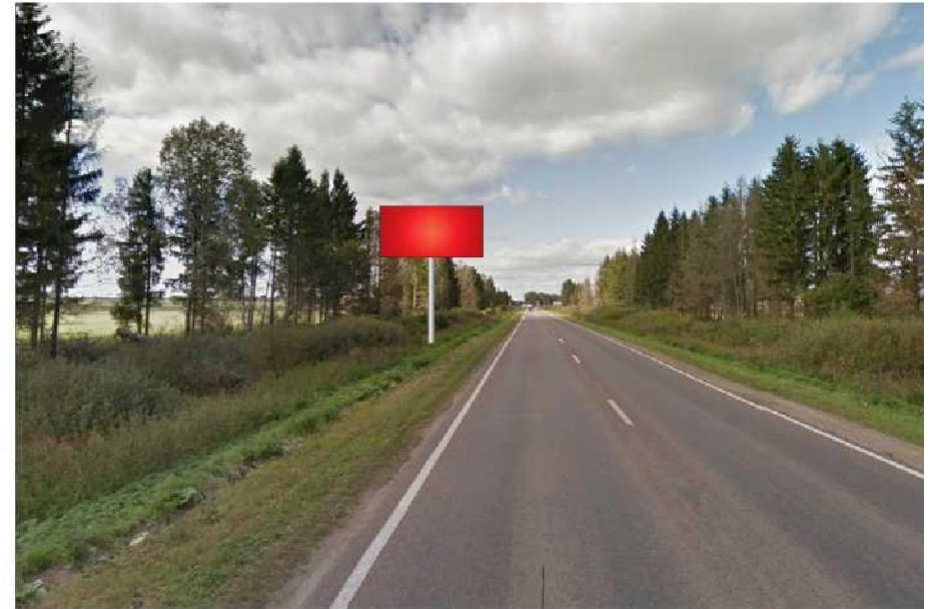

№ 30*		Адрес: ад Суворово - Волоколамск - Руза, 0км + 700м, справа
		(адрес установки и эксплуатации рекламной конструкции)

**\* Номер места установки и эксплуатации рекламной конструкции, соответствующей номеру адресной программы и номеру в альбоме со схемой размещения рекламной конструкции.**

Приложение №3 к Схеме размещения  
рекламных конструкций на территории  
Волоколамского городского округа  
Московской области

**Форма фотоматериалов**



№31*		Адрес: ад Суворово - Волоколамск - Руза, 4км + 505м, справа, г.Волоколамск, ул. Щекино
		(адрес установки и эксплуатации рекламной конструкции)

\* Номер места установки и эксплуатации рекламной конструкции, соответствующей номеру адресной программы и номеру в альбоме со схемой размещения рекламной конструкции.

Приложение №3 к Схеме размещения  
рекламных конструкций на территории  
Волоколамского городского округа  
Московской области

**Форма фотоматериалов**



№ 32*		Адрес: ад Суворово -Волоколамск-Руза, 6км+370м, справа, г. Волоколамск, ул. Ленина
		(адрес установки и эксплуатации рекламной конструкции)

**\* Номер места установки и эксплуатации рекламной конструкции, соответствующей номеру адресной программы и номеру в альбоме со схемой размещения рекламной конструкции.**

Приложение №3 к Схеме размещения  
рекламных конструкций на территории  
Волоколамского городского округа  
Московской области

**Форма фотоматериалов**



№ 33*		Адрес: ад Суворово-Волоколамск-Руза, 6км+700м, г. Волоколамск, ул. Ленина, напротив д.102
		(адрес установки и эксплуатации рекламной конструкции)

**\* Номер места установки и эксплуатации рекламной конструкции, соответствующей номеру адресной программы и номеру в альбоме со схемой размещения рекламной конструкции.**



### Форма фотоматериалов



№34\*

Адрес: ад Суворово-Волоколамск-Руза, 7км+200м, г. Волоколамск, ул. Ленина  
(адрес установки и эксплуатации рекламной конструкции)

\* Номер места установки и эксплуатации рекламной конструкции, соответствующей номеру адресной программы и номеру в альбоме со схемой размещения рекламной конструкции.

Приложение №3 к Схеме размещения  
рекламных конструкций на территории  
Волоколамского городского округа  
Московской области

**Форма фотоматериалов**



№ 35*		Адрес: ад Суворово-Волоколамск-Руза, 7км+770м, справа, г. Волоколамск, ул. Ленина
		(адрес установки и эксплуатации рекламной конструкции)

\* Номер места установки и эксплуатации рекламной конструкции, соответствующей номеру адресной программы и номеру в альбоме со схемой размещения рекламной конструкции.

Приложение №3 к Схеме размещения  
рекламных конструкций на территории  
Волоколамского городского округа  
Московской области

**Форма фотоматериалов**



№ 36*		Адрес: ад Суворово-Волоколамск-Руза, 8км+050м, справа, г. Волоколамск, ул. Ленина
		(адрес установки и эксплуатации рекламной конструкции)

\* Номер места установки и эксплуатации рекламной конструкции, соответствующей номеру адресной программы и номеру в альбоме со схемой размещения рекламной конструкции.

Приложение №3 к Схеме размещения  
рекламных конструкций на территории  
Волоколамского городского округа  
Московской области

**Форма фотоматериалов**



№ 37*		Адрес: ад Суворово - Волоколамск - Руза, 8км + 250м, справа, г. Волоколамск, ул. Ленина
		(адрес установки и эксплуатации рекламной конструкции)

**\* Номер места установки и эксплуатации рекламной конструкции, соответствующей номеру адресной программы и номеру в альбоме со схемой размещения рекламной конструкции.**

Приложение №3 к Схеме размещения  
рекламных конструкций на территории  
Волоколамского городского округа  
Московской области

**Форма фотоматериалов**

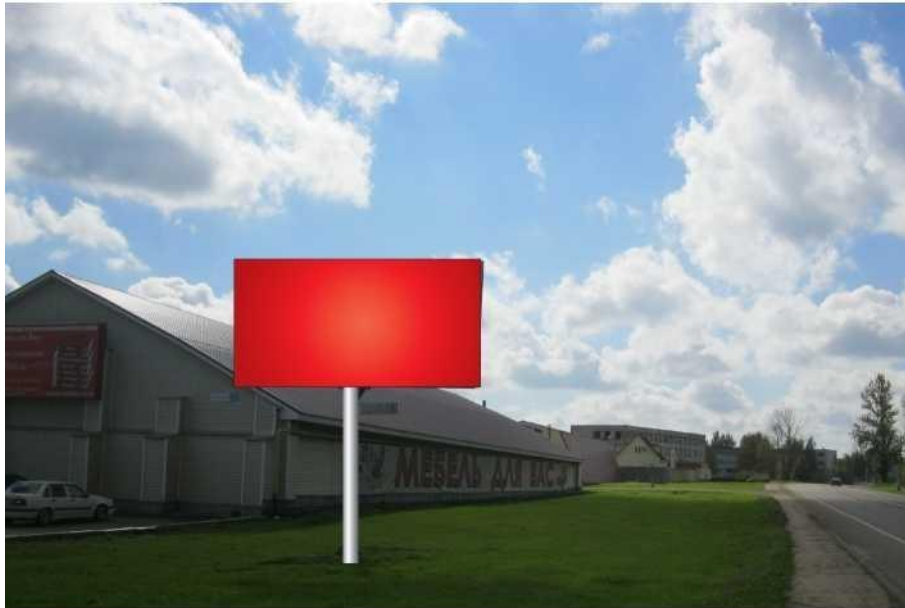

№ 38*		Адрес: ад Суворово-Волоколамск-Руза, ул. Пороховская, 1а стр.6
		(адрес установки и эксплуатации рекламной конструкции)

**\* Номер места установки и эксплуатации рекламной конструкции, соответствующей номеру адресной программы и номеру в альбоме со схемой размещения рекламной конструкции.**

### Форма фотоматериалов



№39\*

Адрес: ад Суворово - Волоколамск - Руза, 14км+900м, слева, г Волоколамск, ул. Волоколамская  
(адрес установки и эксплуатации рекламной конструкции)

\* Номер места установки и эксплуатации рекламной конструкции, соответствующей номеру адресной программы и номеру в альбоме со схемой размещения рекламной конструкции.

**Форма фотоматериалов**



№ 44*		Адрес: ад Суворово - Волоколамск - Руза, 23 км + 200м, справа
		(адрес установки и эксплуатации рекламной конструкции)

**\* Номер места установки и эксплуатации рекламной конструкции, соответствующей номеру адресной программы и номеру в альбоме со схемой размещения рекламной конструкции.**

Приложение №3 к Схеме размещения  
рекламных конструкций на территории  
Волоколамского городского округа  
Московской области

**Форма фотоматериалов**



№ 45*		Адрес: ад Суворово - Волоколамск - Руза, 26км + 700м, справа
		(адрес установки и эксплуатации рекламной конструкции)

**\* Номер места установки и эксплуатации рекламной конструкции, соответствующей номеру адресной программы и номеру в альбоме со схемой размещения рекламной конструкции.**



### Форма фотоматериалов



№ 46*		Адрес: ад Суворово - Волоколамск - Руза, 27км + 145м, справа
		(адрес установки и эксплуатации рекламной конструкции)

\* Номер места установки и эксплуатации рекламной конструкции, соответствующей номеру адресной программы и номеру в альбоме со схемой размещения рекламной конструкции.

Приложение №3 к Схеме размещения  
рекламных конструкций на территории  
Волоколамского городского округа  
Московской области

**Форма фотоматериалов**



№ 47*		Адрес: ад Суворово - Волоколамск - Руза, 30км+700м, справа, с. Осташево, ул. Гагарина
		(адрес установки и эксплуатации рекламной конструкции)

\* Номер места установки и эксплуатации рекламной конструкции, соответствующей номеру адресной программы и номеру в альбоме со схемой размещения рекламной конструкции.

Приложение №3 к Схеме размещения  
рекламных конструкций на территории  
Волоколамского городского округа  
Московской области

**Форма фотоматериалов**



№ 48*		Адрес: ад Суворово - Волоколамск - Руза, 31км+070м, справа, с. Осташево, ул. Гагарина, д.3
		(адрес установки и эксплуатации рекламной конструкции)

\* Номер места установки и эксплуатации рекламной конструкции, соответствующей номеру адресной программы и номеру в альбоме со схемой размещения рекламной конструкции.

### Форма фотоматериалов



№ 50*		Адрес: ад Осташево - Болычево - Карачарово, 1км + 200м, слева
		(адрес установки и эксплуатации рекламной конструкции)

\* Номер места установки и эксплуатации рекламной конструкции, соответствующей номеру адресной программы и номеру в альбоме со схемой размещения рекламной конструкции.

Приложение №3 к Схеме размещения  
рекламных конструкций на территории  
Волоколамского городского округа  
Московской области

**Форма фотоматериалов**



№ 52\*

Адрес: ад Чисмена-Сычево, 2км + 410м, справа  
(адрес установки и эксплуатации рекламной конструкции)

**\* Номер места установки и эксплуатации рекламной конструкции, соответствующей номеру адресной программы и номеру в альбоме со схемой размещения рекламной конструкции.**

Приложение №3 к Схеме размещения  
рекламных конструкций на территории  
Волоколамского городского округа  
Московской области

**Форма фотоматериалов**



№ 55*		Адрес: ад Чисмено - Теряево, 0км + 540м, справа
		(адрес установки и эксплуатации рекламной конструкции)

\* Номер места установки и эксплуатации рекламной конструкции, соответствующей номеру адресной программы и номеру в альбоме со схемой размещения рекламной конструкции.

Приложение №3 к Схеме размещения  
рекламных конструкций на территории  
Волоколамского городского округа  
Московской области

**Форма фотоматериалов**



№ 56*		Адрес: ад Чисмено - Теряево, 3км + 100м, справа
		(адрес установки и эксплуатации рекламной конструкции)

**\* Номер места установки и эксплуатации рекламной конструкции, соответствующей номеру адресной программы и номеру в альбоме со схемой размещения рекламной конструкции.**

Приложение №3 к Схеме размещения  
рекламных конструкций на территории  
Волоколамского городского округа  
Московской области

**Форма фотоматериалов**

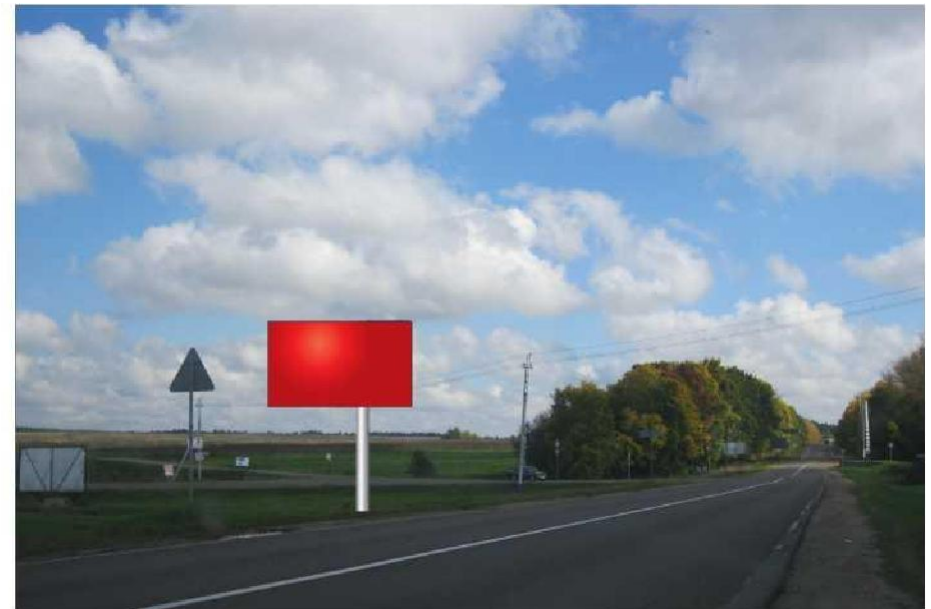

№ 58\*

Адрес: г. Волоколамск, ул. Возмище  
(адрес установки и эксплуатации рекламной конструкции)

\* Номер места установки и эксплуатации рекламной конструкции, соответствующей номеру адресной программы и номеру в альбоме со схемой размещения рекламной конструкции.



**Форма фотоматериалов**

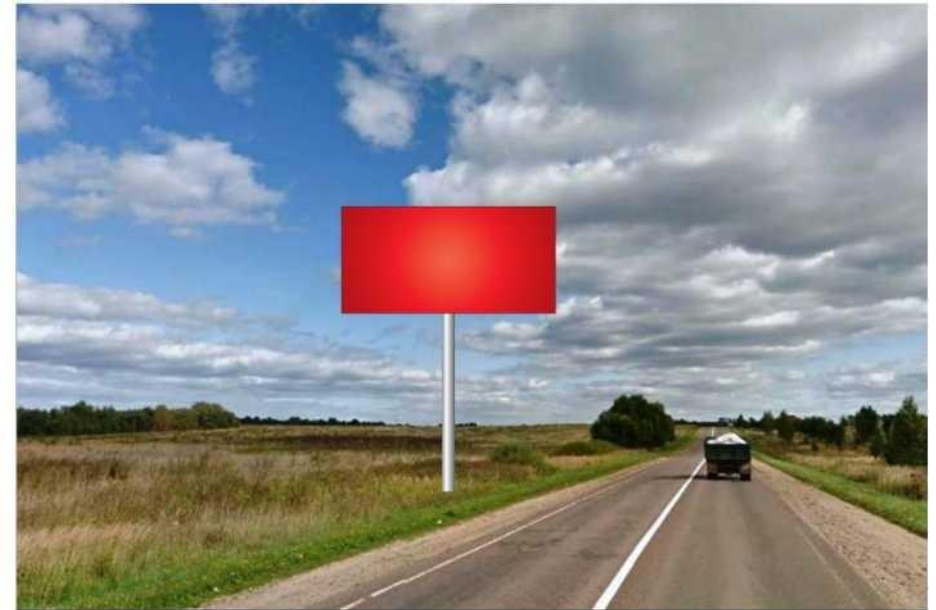

№ 59\*

Адрес: ад Возмище-Холмогорка. 3 км + 370м. справа  
(адрес установки и эксплуатации рекламной конструкции)

\* Номер места установки и эксплуатации рекламной конструкции, соответствующей номеру адресной программы и номеру в альбоме со схемой размещения рекламной конструкции.

### Форма фотоматериалов



№ 60\*

Адрес: ад Возмище-Холмогорка, 3км + 500м, справа  
(адрес установки и эксплуатации рекламной конструкции)

\* Номер места установки и эксплуатации рекламной конструкции, соответствующей номеру адресной программы и номеру в альбоме со схемой размещения рекламной конструкции.

Приложение №3 к Схеме размещения  
рекламных конструкций на территории  
Волоколамского городского округа  
Московской области

**Форма фотоматериалов**



№61*		Адрес: г. Волоколамск, ул. Холмогорка, д. 9
		(адрес установки и эксплуатации рекламной конструкции)

**\* Номер места установки и эксплуатации рекламной конструкции, соответствующей номеру адресной программы и номеру в альбоме со схемой размещения рекламной конструкции.**

Приложение №3 к Схеме размещения  
рекламных конструкций на территории  
Волоколамского городского округа  
Московской области

**Форма фотоматериалов**



№ 62*		Адрес: г. Волоколамск, ул. Пороховская, вблизи д. 1а, стр.3 (напротив АЗС)
		(адрес установки и эксплуатации рекламной конструкции)

\* Номер места установки и эксплуатации рекламной конструкции, соответствующей номеру адресной программы и номеру в альбоме со схемой размещения рекламной конструкции.

Приложение №3 к Схеме размещения  
рекламных конструкций на территории  
Волоколамского городского округа  
Московской области

**Форма фотоматериалов**



№ 63*		Адрес: г. Волоколамск, ул. Пороховская, вблизи д. 1а
		(адрес установки и эксплуатации рекламной конструкции)

**\* Номер места установки и эксплуатации рекламной конструкции, соответствующей номеру адресной программы и номеру в альбоме со схемой размещения рекламной конструкции.**

Приложение №3 к Схеме размещения  
рекламных конструкций на территории  
Волоколамского городского округа  
Московской области

**Форма фотоматериалов**



№ 65 \*

Адрес: г. Волоколамск, ул. Шоссейная, вблизи д. 15  
(адрес установки и эксплуатации рекламной конструкции)

\* Номер места установки и эксплуатации рекламной конструкции, соответствующей номеру адресной программы и номеру в альбоме со схемой размещения рекламной конструкции.

Приложение №3 к Схеме размещения  
рекламных конструкций на территории  
Волоколамского городского округа  
Московской области

**Форма фотоматериалов**



№ 67 \*

Адрес: г. Волоколамск, ул.Ново-Солдатская  
(адрес установки и эксплуатации рекламной конструкции)

**\* Номер места установки и эксплуатации рекламной конструкции, соответствующей номеру адресной программы и номеру в альбоме со схемой размещения рекламной конструкции.**

Приложение №3 к Схеме размещения  
рекламных конструкций на территории  
Волоколамского городского округа  
Московской области

**Форма фотоматериалов**



№ 69 *		<b>Адрес: г. Волоколамск, ул. Ново-Солдатская, вблизи д. 5</b>
		(адрес установки и эксплуатации рекламной конструкции)

\* Номер места установки и эксплуатации рекламной конструкции, соответствующей номеру адресной программы и номеру в альбоме со схемой размещения рекламной конструкции.



Приложение №3 к Схеме размещения  
рекламных конструкций на территории  
Волоколамского городского округа  
Московской области

**Форма фотоматериалов**



**№ 70\***

**Адрес: г. Волоколамск, ул. Щекино д.73, справа**  
(адрес установки и эксплуатации рекламной конструкции)

**\* Номер места установки и эксплуатации рекламной конструкции, соответствующей номеру адресной программы и номеру в альбоме со схемой размещения рекламной конструкции.**

Приложение №3 к Схеме размещения  
рекламных конструкций на территории  
Волоколамского городского округа  
Московской области

**Форма фотоматериалов**



**№ 71\***

**Адрес: Волоколамский район, д. Спасс, ул. Центральная, д. За**  
(адрес установки и эксплуатации рекламной конструкции)

**\* Номер места установки и эксплуатации рекламной конструкции, соответствующей номеру адресной программы и номеру в альбоме со схемой размещения рекламной конструкции.**

Приложение №3 к Схеме размещения  
рекламных конструкций на территории  
Волоколамского городского округа  
Московской области

**Форма фотоматериалов**

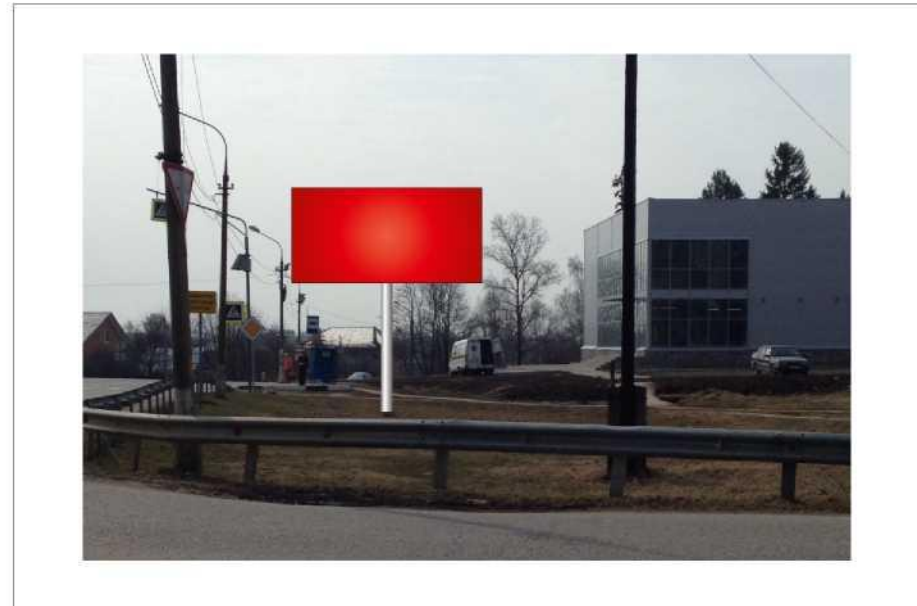

№ 72*		Адрес: ад Суворово - Волоколамск - Руза бкм+150м, слева
		(адрес установки и эксплуатации рекламной конструкции)

**\* Номер места установки и эксплуатации рекламной конструкции, соответствующей номеру адресной программы и номеру в альбоме со схемой размещения рекламной конструкции.**

Приложение №3 к Схеме размещения  
рекламных конструкций на территории  
Волоколамского городского округа  
Московской области

**Форма фотоматериалов**



**№73\***

**Адрес: Осташевское ш., поворот на ул. Терешковой**  
(адрес установки и эксплуатации рекламной конструкции)

**\* Номер места установки и эксплуатации рекламной конструкции, соответствующей номеру адресной программы и номеру в альбоме со схемой размещения рекламной конструкции.**

Приложение №3 к Схеме размещения  
рекламных конструкций на территории  
Волоколамского городского округа  
Московской области

**Форма фотоматериалов**



*Нет изображения*

№ 74\*

**Адрес: г. Волоколамск, ул. Революционная, д. 5**  
(адрес установки и эксплуатации рекламной конструкции)

**\* Номер места установки и эксплуатации рекламной конструкции, соответствующей номеру адресной программы и номеру в альбоме со схемой размещения рекламной конструкции.**

Приложение №3 к Схеме размещения  
рекламных конструкций на территории  
Волоколамского городского округа  
Московской области

**Форма фотоматериалов**



№75*		Адрес: ад Суворово - Волоколамск – Руза, пересечение ул. Щекино и ул.Фермерская, слева (адрес установки и эксплуатации рекламной конструкции)

\* Номер места установки и эксплуатации рекламной конструкции, соответствующей номеру адресной программы и номеру в альбоме со схемой размещения рекламной конструкции.

Приложение №3 к Схеме размещения  
рекламных конструкций на территории  
Волоколамского городского округа  
Московской области

**Форма фотоматериалов**



№ 76\*

Адрес: Р108 Волоколамск- Руза ,32км+740м, слева  
(адрес установки и эксплуатации рекламной конструкции)

\* Номер места установки и эксплуатации рекламной конструкции, соответствующей номеру адресной программы и номеру в альбоме со схемой размещения рекламной конструкции.

Приложение №3 к Схеме размещения  
рекламных конструкций на территории  
Волоколамского городского округа  
Московской области

**Форма фотоматериалов**



№ 78\*

Адрес: г. Волоколамск, ул. Революционная, у д. 7а  
(адрес установки и эксплуатации рекламной конструкции)

\* Номер места установки и эксплуатации рекламной конструкции, соответствующей номеру адресной программы и номеру в альбоме со схемой размещения рекламной конструкции.



Приложение №3 к Схеме размещения  
рекламных конструкций на территории  
Волоколамского городского округа  
Московской области

**Форма фотоматериалов**



№ _79*		<b>Адрес: г.Волоколамск, ул.Ново-Солдатская, поворот на проезд Строителей, слева</b>
		(адрес установки и эксплуатации рекламной конструкции)

**\* Номер места установки и эксплуатации рекламной конструкции, соответствующей номеру адресной программы и номеру в альбоме со схемой размещения рекламной конструкции.**

Приложение №3 к Схеме размещения  
рекламных конструкций на территории  
Волоколамского городского округа  
Московской области

**Форма фотоматериалов**



№_80*		Адрес: г. Волоколамск, ул. Ново-Солдатская, около д. 14
		(адрес установки и эксплуатации рекламной конструкции)

\* Номер места установки и эксплуатации рекламной конструкции, соответствующей номеру адресной программы и номеру в альбоме со схемой размещения рекламной конструкции.

Приложение №3 к Схеме размещения  
рекламных конструкций на территории  
Волоколамского городского округа  
Московской области

**Форма фотоматериалов**



№ 81 \*

Адрес: г. Волоколамск, ул. Ново-Солдатская, около д. 10а (поворот на СК ЛАМА  
(адрес установки и эксплуатации рекламной конструкции)

\* Номер места установки и эксплуатации рекламной конструкции, соответствующей номеру адресной программы и номеру в альбоме со схемой размещения рекламной конструкции.

Приложение №3 к Схеме размещения  
рекламных конструкций на территории  
Волоколамского городского округа  
Московской области

**Форма фотоматериалов**



№_82*		Адрес: г. Волоколамск, ул. Ново-Солдатская, около д. 10
		(адрес установки и эксплуатации рекламной конструкции)

**\* Номер места установки и эксплуатации рекламной конструкции, соответствующей номеру адресной программы и номеру в альбоме со схемой размещения рекламной конструкции.**

Приложение №3 к Схеме размещения  
рекламных конструкций на территории  
Волоколамского городского округа  
Московской области

**Форма фотоматериалов**



**№ 83\***

**Адрес: г. Волоколамск, ул. Школьная, между д. 5 и д. 7**  
(адрес установки и эксплуатации рекламной конструкции)

**\* Номер места установки и эксплуатации рекламной конструкции, соответствующей номеру адресной программы и номеру в альбоме со схемой размещения рекламной конструкции.**

Приложение №3 к Схеме размещения  
рекламных конструкций на территории  
Волоколамского городского округа  
Московской области

**Форма фотоматериалов**



№ 84 \*

Адрес: Московская область, г. Волоколамск, а/д Суворово-Волоколамск-Руза, 10км + 735м, справа  
(адрес установки и эксплуатации рекламной конструкции)

\* Номер места установки и эксплуатации рекламной конструкции, соответствующей номеру адресной программы и номеру в альбоме со схемой размещения рекламной конструкции.

Приложение №3 к Схеме размещения  
рекламных конструкций на территории  
Волоколамского городского округа  
Московской области

**Форма фотоматериалов**



№ 85\*

Адрес: г. Волоколамск, ул. Сергачева, поворот на ул. Луговая  
(адрес установки и эксплуатации рекламной конструкции)

\* Номер места установки и эксплуатации рекламной конструкции, соответствующей номеру адресной программы и номеру в альбоме со схемой размещения рекламной конструкции.

Приложение №3 к Схеме размещения  
рекламных конструкций на территории  
Волоколамского городского округа  
Московской области

**Форма фотоматериалов**

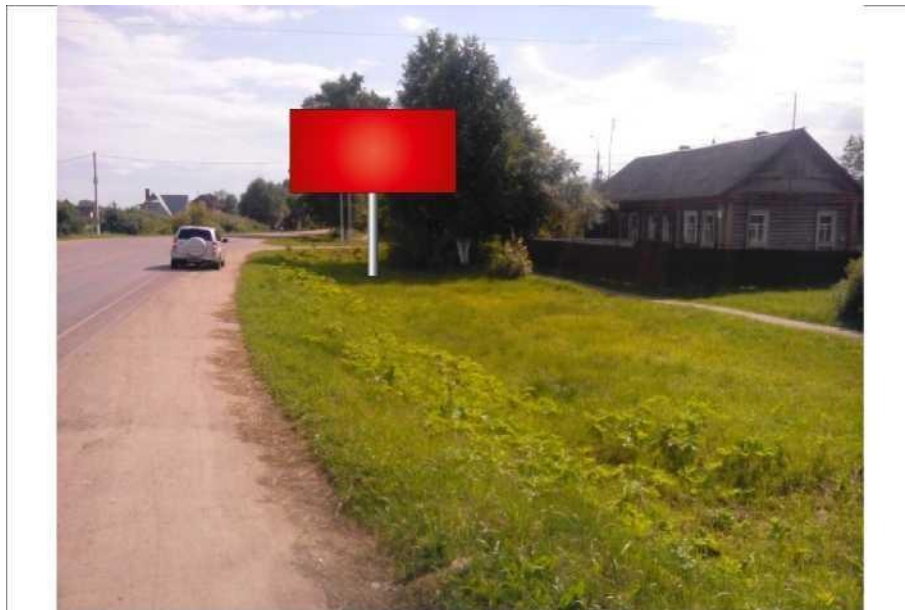

№86*		Адрес- ад Суворово - Волоколамск - Руза, с.Осташево, 31 км+400 м справа
		(адрес установки и эксплуатации рекламной конструкции)

**\* Номер места установки и эксплуатации рекламной конструкции, соответствующей номеру адресной программы и номеру в альбоме со схемой размещения рекламной конструкции.**



**Форма фотоматериалов**

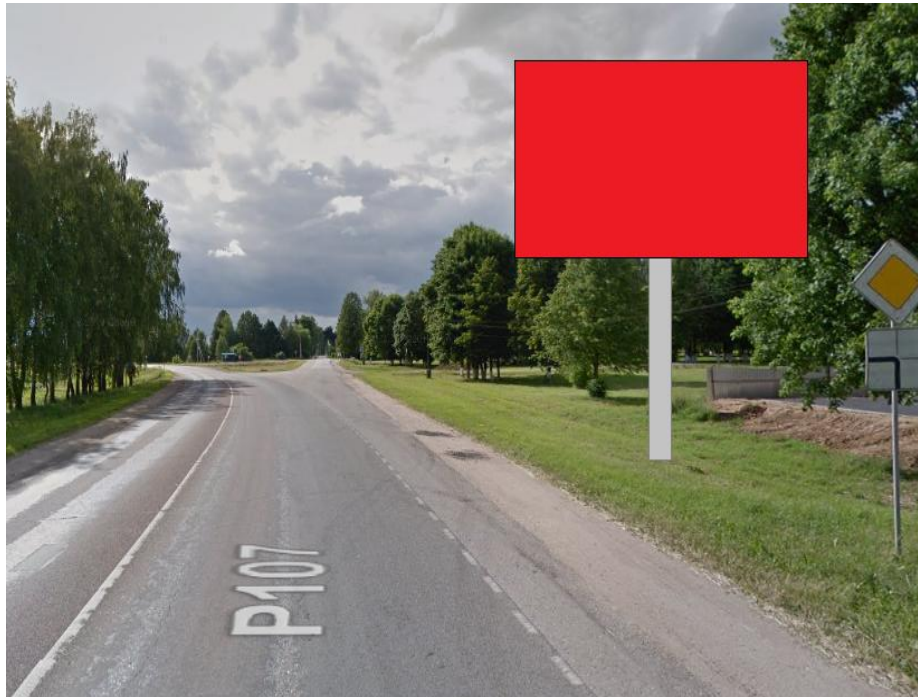

№ 88 *		Адрес: ад Лотошино - Суворово - Клин, 19км+200м, слева
		(адрес установки и эксплуатации рекламной конструкции)

**\* Номер места установки и эксплуатации рекламной конструкции, соответствующей номеру адресной программы и номеру в альбоме со схемой размещения рекламной конструкции.**

Приложение №3 к Схеме размещения  
рекламных конструкций на территории  
Волоколамского городского округа  
Московской области

**Форма фотоматериалов**



№ 89\*

Адрес: г. Волоколамск, Октябрьская пл. у д. 17  
(адрес установки и эксплуатации рекламной конструкции)

\* Номер места установки и эксплуатации рекламной конструкции, соответствующей номеру адресной программы и номеру в альбоме со схемой размещения рекламной конструкции.

Приложение №3 к Схеме размещения  
рекламных конструкций на территории  
Волоколамского городского округа  
Московской области

**Форма фотоматериалов**



**№ 90\***

**Адрес: г. Волоколамск, ул. Ново-Солдатская, у д. 10**  
(адрес установки и эксплуатации рекламной конструкции)

**\* Номер места установки и эксплуатации рекламной конструкции, соответствующей номеру адресной программы и номеру в альбоме со схемой размещения рекламной конструкции.**

### Форма фотоматериалов



№ 91\*

Адрес: г. Волоколамск, ул. Ново-Солдатская, у д. 5  
(адрес установки и эксплуатации рекламной конструкции)

\* Номер места установки и эксплуатации рекламной конструкции, соответствующей номеру адресной программы и номеру в альбоме со схемой размещения рекламной конструкции.

Приложение №3 к Схеме размещения  
рекламных конструкций на территории  
Волоколамского городского округа  
Московской области

**Форма фотоматериалов**

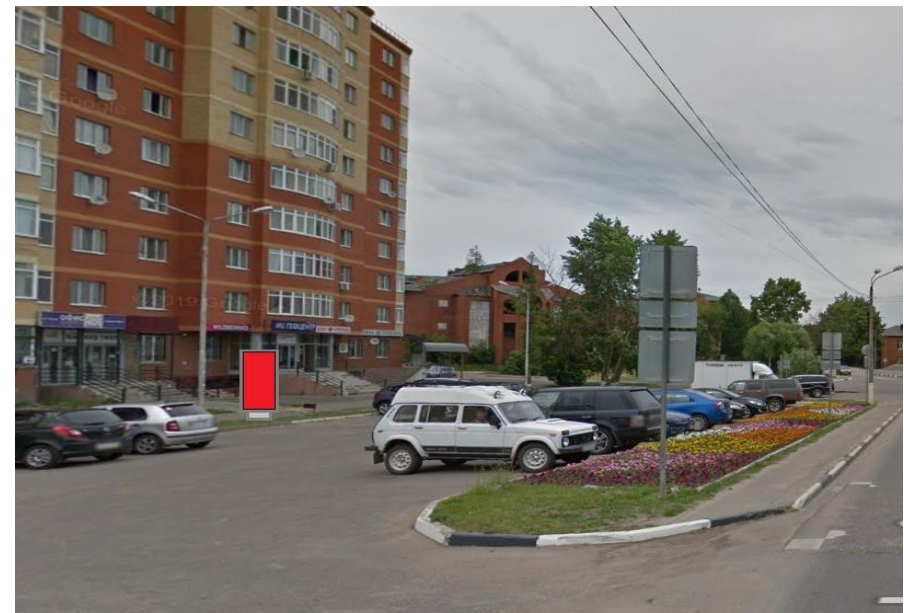

№ 92\*

Адрес: г. Волоколамск, ул. Ново-Солдатская, у д. 6  
(адрес установки и эксплуатации рекламной конструкции)

\* Номер места установки и эксплуатации рекламной конструкции, соответствующей номеру адресной программы и номеру в альбоме со схемой размещения рекламной конструкции.

### Форма фотоматериалов



ИЗОБРАЖЕНИЕ ОТСУТСТВУЕТ

№ 93 \*

Адрес: г. Волоколамск, ул. Соборная, ул. Горвал  
(адрес установки и эксплуатации рекламной конструкции)

\* Номер места установки и эксплуатации рекламной конструкции, соответствующей номеру адресной программы и номеру в альбоме со схемой размещения рекламной конструкции.

Приложение №3 к Схеме размещения  
рекламных конструкций на территории  
Волоколамского городского округа  
Московской области

**Форма фотоматериалов**



№ 100*		<b>Адрес: г. Волоколамск, пос. Привокзальный, ул. Волоколамская, околоторговогоцентра</b>
		(адрес установки и эксплуатации рекламной конструкции)

**\* Номер места установки и эксплуатации рекламной конструкции, соответствующей номеру адресной программы и номеру в альбоме со схемой размещения рекламной конструкции.**

Приложение №3 к Схеме размещения  
рекламных конструкций на территории  
Волоколамского городского округа  
Московской области

**Форма фотоматериалов**



№ 101*		Адрес: г. Волоколамск, ул. Волоколамская, д. 20
		(адрес установки и эксплуатации рекламной конструкции)

\* Номер места установки и эксплуатации рекламной конструкции, соответствующей номеру адресной программы и номеру в альбоме со схемой размещения рекламной конструкции.



Приложение №3 к Схеме размещения  
рекламных конструкций на территории  
Волоколамского городского округа  
Московской области

**Форма фотоматериалов**

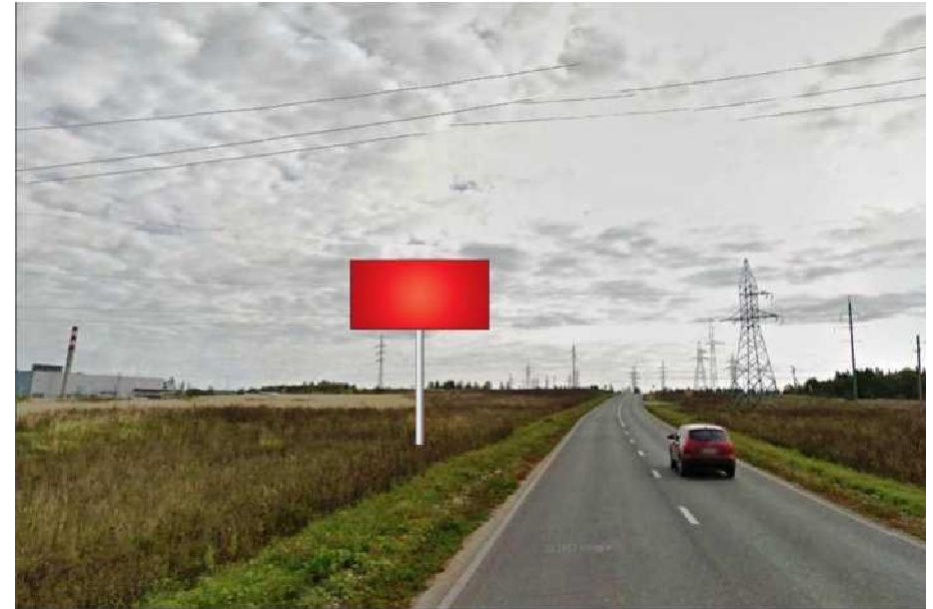
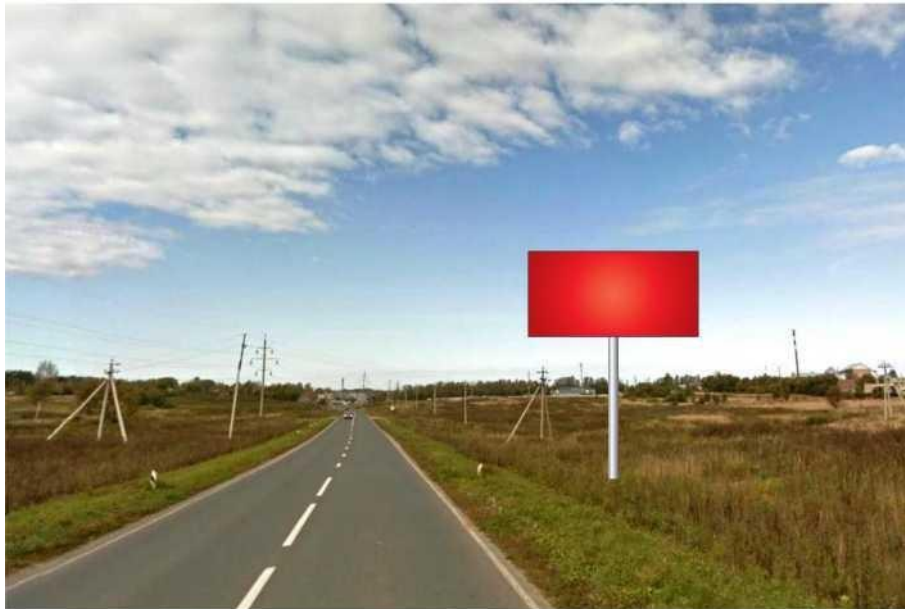

№ 102*		Адрес: г. Волоколамск, ад Рузский проезд, 0км + 670м, слева
		(адрес установки и эксплуатации рекламной конструкции)

\* Номер места установки и эксплуатации рекламной конструкции, соответствующей номеру адресной программы и номеру в альбоме со схемой размещения рекламной конструкции.

Приложение №3 к Схеме размещения  
рекламных конструкций на территории  
Волоколамского городского округа  
Московской области

**Форма фотоматериалов**



№ 103*		Адрес: ад Волоколамское шоссе, 115км + 150м, слева
		(адрес установки и эксплуатации рекламной конструкции)

\* Номер места установки и эксплуатации рекламной конструкции, соответствующей номеру адресной программы и номеру в альбоме со схемой размещения рекламной конструкции.

Приложение №3 к Схеме размещения  
рекламных конструкций на территории  
Волоколамского городского округа  
Московской области

**Форма фотоматериалов**



№ 104 *		Адрес: ад Возмище-Холмогорка, 4км + 374м, справа
		(адрес установки и эксплуатации рекламной конструкции)

**\* Номер места установки и эксплуатации рекламной конструкции, соответствующей номеру адресной программы и номеру в альбоме со схемой размещения рекламной конструкции.**

Приложение №3 к Схеме размещения  
рекламных конструкций на территории  
Волоколамского городского округа  
Московской области

**Форма фотоматериалов**



**№105\***

**Адрес: Р108 Масленниково- Волоколамск, 2км+560м, справа**  
(адрес установки и эксплуатации рекламной конструкции)

**\* Номер места установки и эксплуатации рекламной конструкции, соответствующей номеру адресной программы и номеру в альбоме со схемой размещения рекламной конструкции.**

**Форма фотоматериалов**

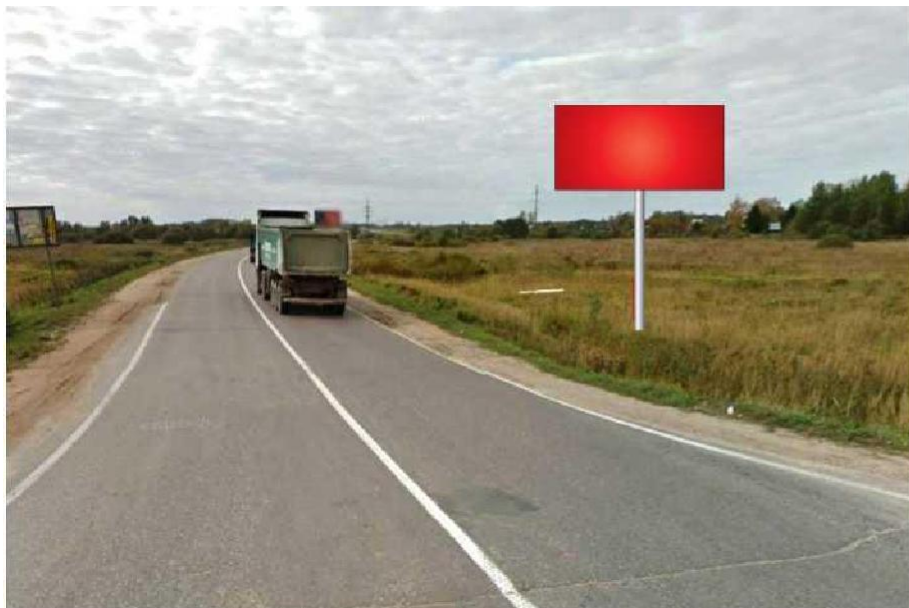

№ 106 *		Адрес: ад Чисмена-Сычево, 2км + 250м, справа (адрес установки и эксплуатации рекламной конструкции)

\* Номер места установки и эксплуатации рекламной конструкции, соответствующей номеру адресной программы и номеру в альбоме со схемой размещения рекламной конструкции.

Приложение №3 к Схеме размещения  
рекламных конструкций на территории  
Волоколамского городского округа  
Московской области

**Форма фотоматериалов**



№107*		Адрес: ад Суворово - Волоколамск - Руза (с.Спас), 24км + 50м, справа
		(адрес установки и эксплуатации рекламной конструкции)

**\* Номер места установки и эксплуатации рекламной конструкции, соответствующей номеру адресной программы и номеру в альбоме со схемой размещения рекламной конструкции.**

**Форма фотоматериалов**



№ 109 *		Адрес: Ждановское шоссе, выезд на ад М9 Балтия в сторону Москвы (адрес установки и эксплуатации рекламной конструкции)

\* Номер места установки и эксплуатации рекламной конструкции, соответствующей номеру адресной программы и номеру в альбоме со схемой размещения рекламной конструкции.

**Форма фотоматериалов**



№ 110 *		<b>Адрес: ад Волоколамское шоссе, 115км + 100м, справа</b> (адрес установки и эксплуатации рекламной конструкции)

\* Номер места установки и эксплуатации рекламной конструкции, соответствующей номеру адресной программы и номеру в альбоме со схемой размещения рекламной конструкции.



Приложение №3 к Схеме размещения  
рекламных конструкций на территории  
Волоколамского городского округа  
Московской области

**Форма фотоматериалов**



№ 111 *		Адрес: ад Лотошино - Суворово - Клин, 20км+400м, слева
		(адрес установки и эксплуатации рекламной конструкции)

\* Номер места установки и эксплуатации рекламной конструкции, соответствующей номеру адресной программы и номеру в альбоме со схемой размещения рекламной конструкции.

Приложение №3 к Схеме размещения  
рекламных конструкций на территории  
Волоколамского городского округа  
Московской области

**Форма фотоматериалов**

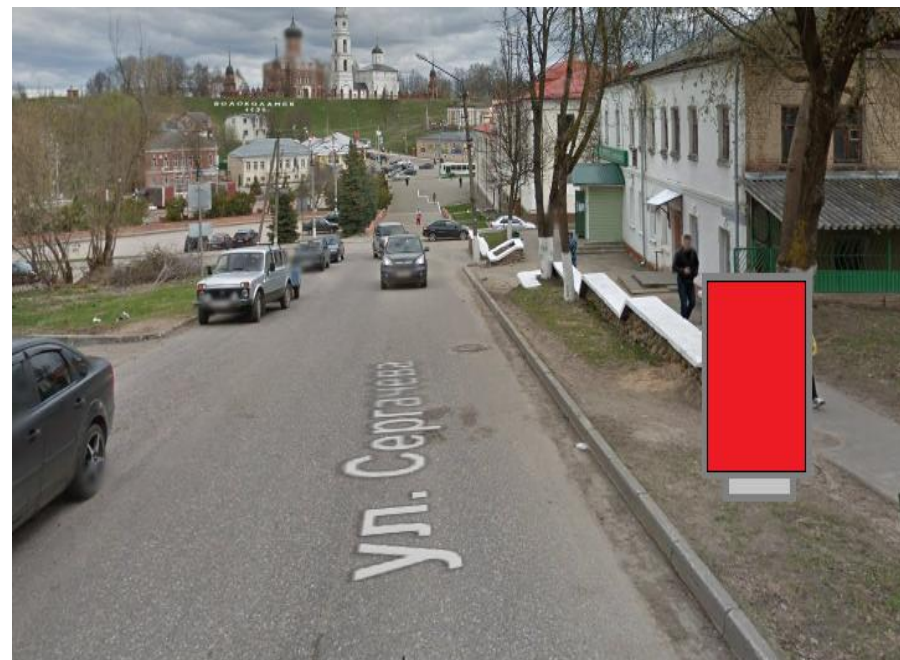

№ 112\*

Адрес: г. Волоколамск, ул. Сергачева, у д. 1  
(адрес установки и эксплуатации рекламной конструкции)

\* Номер места установки и эксплуатации рекламной конструкции, соответствующей номеру адресной программы и номеру в альбоме со схемой размещения рекламной конструкции.

Приложение №3 к Схеме размещения  
рекламных конструкций на территории  
Волоколамского городского округа  
Московской области

**Форма фотоматериалов**



№ 113 *		Адрес: г. Волоколамск, съезд с ул. Ново-Солдатская на ул. Овражная (адрес установки и эксплуатации рекламной конструкции)

\* Номер места установки и эксплуатации рекламной конструкции, соответствующей номеру адресной программы и номеру в альбоме со схемой размещения рекламной конструкции.

Приложение №3 к Схеме размещения  
рекламных конструкций на территории  
Волоколамского городского округа  
Московской области

**Форма фотоматериалов**



№114*		Адрес: ад Суворово - Волоколамск - Руза 12км+750м, слева
		(адрес установки и эксплуатации рекламной конструкции)

\* Номер места установки и эксплуатации рекламной конструкции, соответствующей номеру адресной программы и номеру в альбоме со схемой размещения рекламной конструкции.

Приложение №3 к Схеме размещения  
рекламных конструкций на территории  
Волоколамского городского округа  
Московской области

**Форма фотоматериалов**



№ 115\*

**Адрес: г. Волоколамск, ул. Парковая, у д. 15**  
(адрес установки и эксплуатации рекламной конструкции)

**\* Номер места установки и эксплуатации рекламной конструкции, соответствующей номеру адресной программы и номеру в альбоме со схемой размещения рекламной конструкции.**

Приложение №3 к Схеме размещения  
рекламных конструкций на территории  
Волоколамского городского округа  
Московской области

**Форма фотоматериалов**



№ 116\*

Адрес: г. Волоколамск, Октябрьская пл. напротив д. 17 у автомобильной стоянки  
(адрес установки и эксплуатации рекламной конструкции)

\* Номер места установки и эксплуатации рекламной конструкции, соответствующей номеру адресной программы и номеру в альбоме со схемой размещения рекламной конструкции.

Приложение №3 к Схеме размещения  
рекламных конструкций на территории  
Волоколамского городского округа  
Московской области

**Форма фотоматериалов**

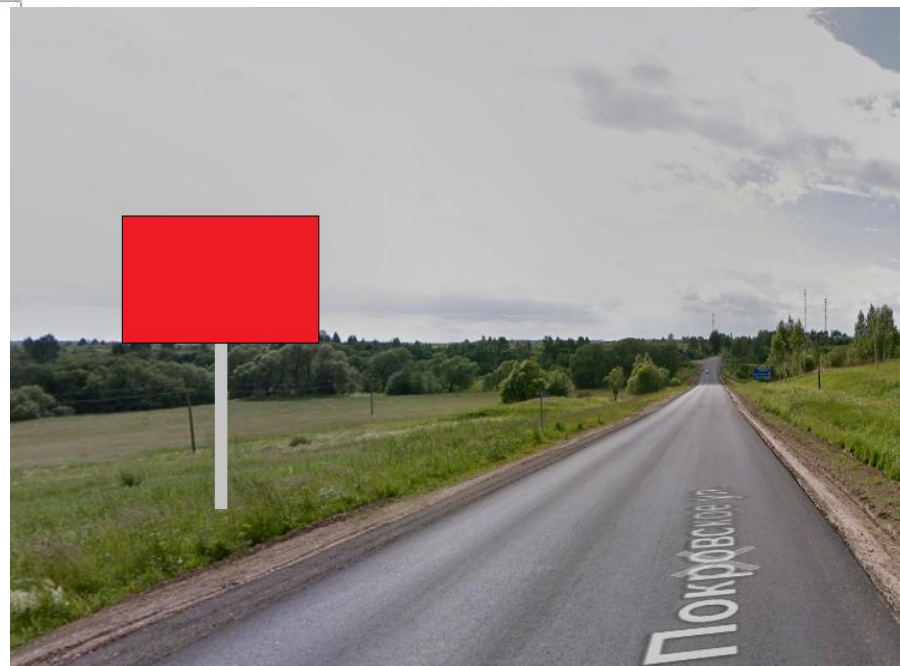

№118*		Адрес: ад Лотошино-Суворово-Клин (42 км 14 м. справа) (адрес установки и эксплуатации рекламной конструкции)

\* Номер места установки и эксплуатации рекламной конструкции, соответствующей номеру адресной программы и номеру в альбоме со схемой размещения рекламной конструкции.

Приложение №3 к Схеме размещения  
рекламных конструкций на территории  
Волоколамского городского округа  
Московской области

**Форма фотоматериалов**

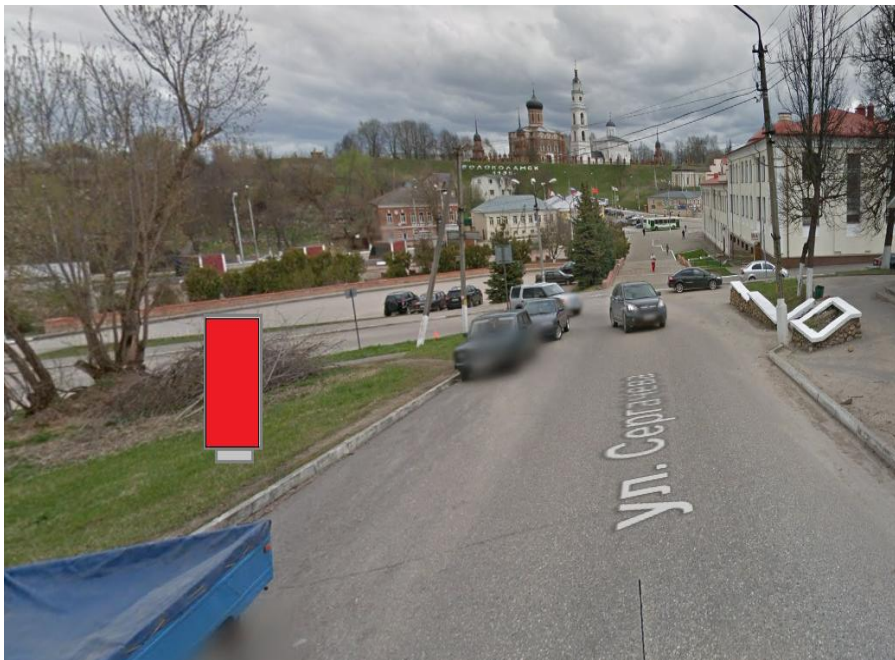

№ 120\*

Адрес: г. Волоколамск, Октябрьская пл. поворот на ул. Сергачева, справа  
(адрес установки и эксплуатации рекламной конструкции)

\* Номер места установки и эксплуатации рекламной конструкции, соответствующей номеру адресной программы и номеру в альбоме со схемой размещения рекламной конструкции.



### Форма фотоматериалов

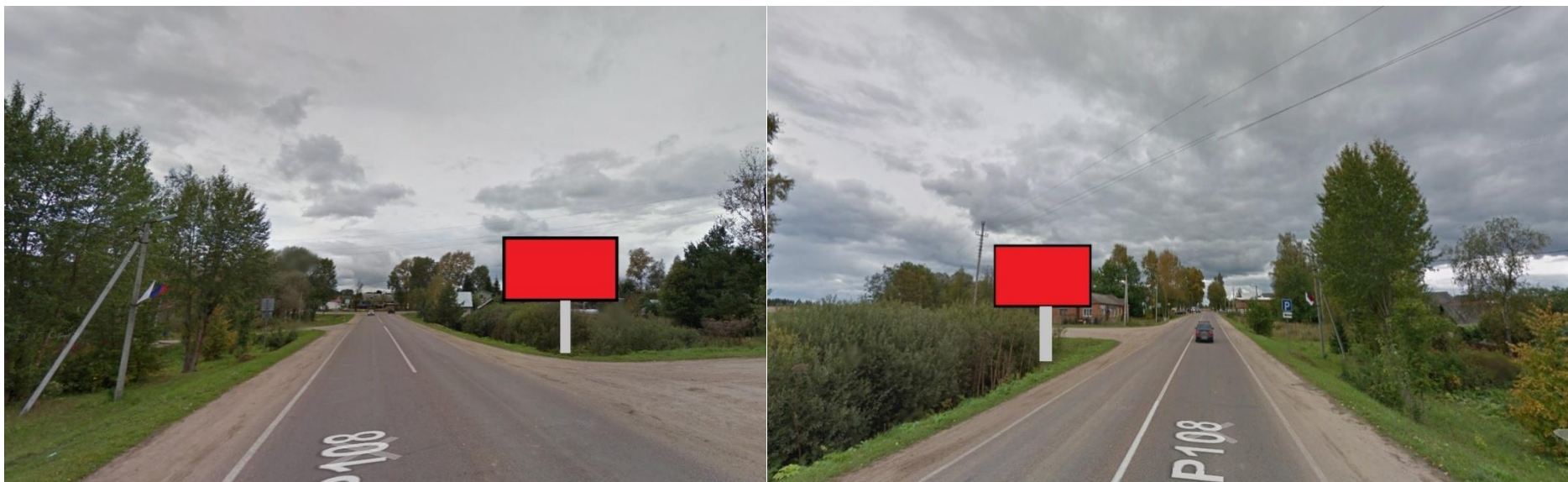

№122*		Адрес: Волоколамский р-н, с.Осташево, Рузское шоссе, рядом с магазином Дикси (адрес установки и эксплуатации рекламной конструкции)

\* Номер места установки и эксплуатации рекламной конструкции, соответствующей номеру адресной программы и номеру в альбоме со схемой размещения рекламной конструкции.

Приложение №3 к Схеме размещения  
рекламных конструкций на территории  
Волоколамского городского округа  
Московской области

**Форма фотоматериалов**



№ 124 *		Адрес: ад Суворово-Волоколамск-Руза, 26км+800м, слева
		(адрес установки и эксплуатации рекламной конструкции)

\* Номер места установки и эксплуатации рекламной конструкции, соответствующей номеру адресной программы и номеру в альбоме со схемой размещения рекламной конструкции.

Приложение №3 к Схеме размещения  
рекламных конструкций на территории  
Волоколамского городского округа  
Московской области

**Форма фотоматериалов**



№ 125*		Адрес: Волоколамский район, с.Осташёво, ул. Вишнёвая, д. 1
		(адрес установки и эксплуатации рекламной конструкции)

\* Номер места установки и эксплуатации рекламной конструкции, соответствующей номеру адресной программы и номеру в альбоме со схемой размещения рекламной конструкции.

Приложение №3 к Схеме размещения  
рекламных конструкций на территории  
Волоколамского городского округа  
Московской области

**Форма фотоматериалов**



№ 126*		Адрес: ад Холстниково-Матвейково-Жданово, 0км+10м, слева
		(адрес установки и эксплуатации рекламной конструкции)

\* Номер места установки и эксплуатации рекламной конструкции, соответствующей номеру адресной программы и номеру в альбоме со схемой размещения рекламной конструкции.

### Форма фотоматериалов



№ 127*		Адрес: ад Чисмена-Сычево, (проезд по д. Язвище), 0км + 350м, справа
		(адрес установки и эксплуатации рекламной конструкции)

\* Номер места установки и эксплуатации рекламной конструкции, соответствующей номеру адресной программы и номеру в альбоме со схемой размещения рекламной конструкции.